

これからのチーム医療と 地域連携

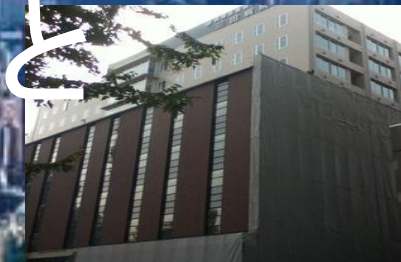

国際医療福祉大学大学院教授
武藤正樹



国際医療福祉大学三田病院
2012年2月新装オープン！

目次

- パート1
 - 社会保障・税の一体改革
- パート2
 - 医療計画見直しと在宅医療
- パート3
 - 在宅看取りとチーム医療



パート1

社会保障・税の一体改革



2025年へ向けて、医療・介護のグランドデザインが
社会保障制度改革国民会議(会長 清家慶応義塾大学学長)で
取りまとめられた

社会保障・税一体改革(8月10日)

- 8月10日に社会保障と税の一体改革関連法案が参院本会議で賛成多数で可決した。
- 現在5%の消費税率を14年4月に8%、15年10月に10%に引き上げることなどを盛り込んだ。
- その背景は…
団塊世代の高齢化と、激増する社会保障給付費問題



2012年8月10日、参議院を通過

人口ピラミッドの変化(2005, 2030, 2055) - 平成18年中位推計 -

○ 我が国の人口構造の変化を見ると、現在1人の高齢者を3人で支えている社会構造になっており、少子高齢化が一層進行する2055年には1人の高齢者を1.2人で支える社会構造になると想定される。

2005年(実績)

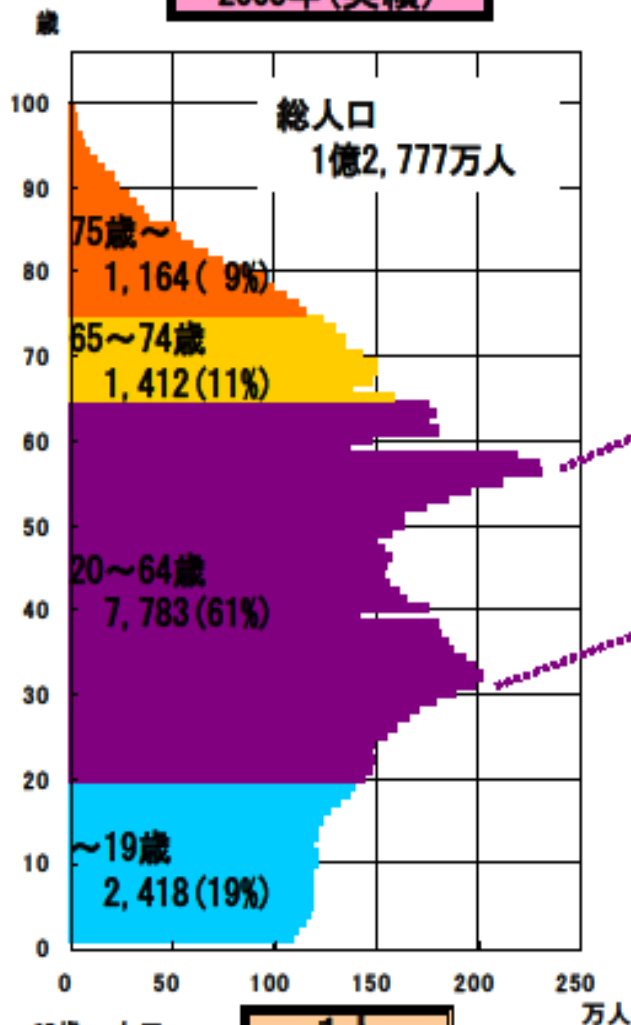

2030年

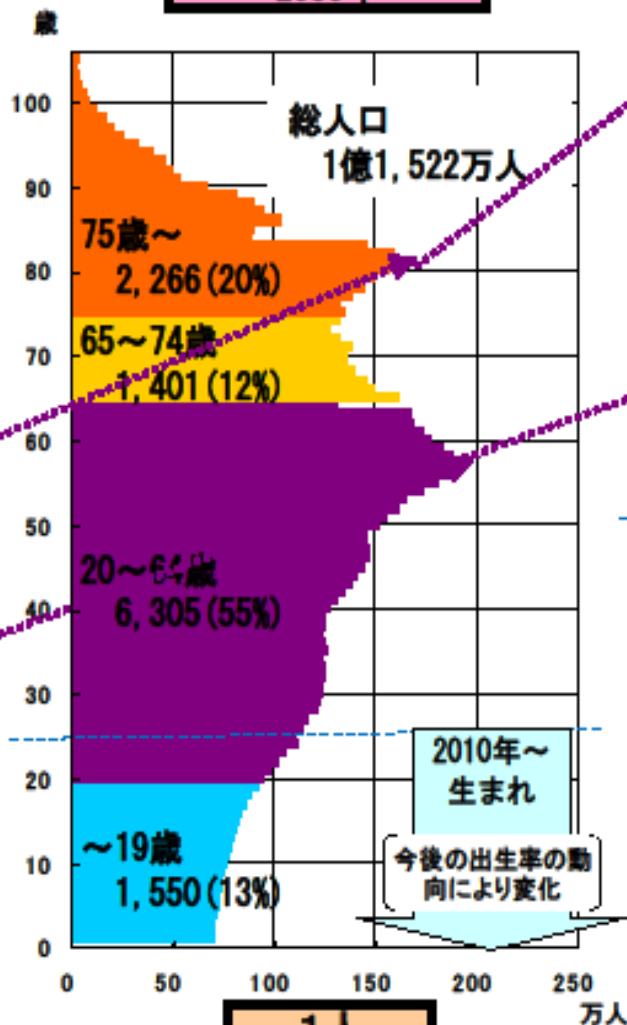

2055年

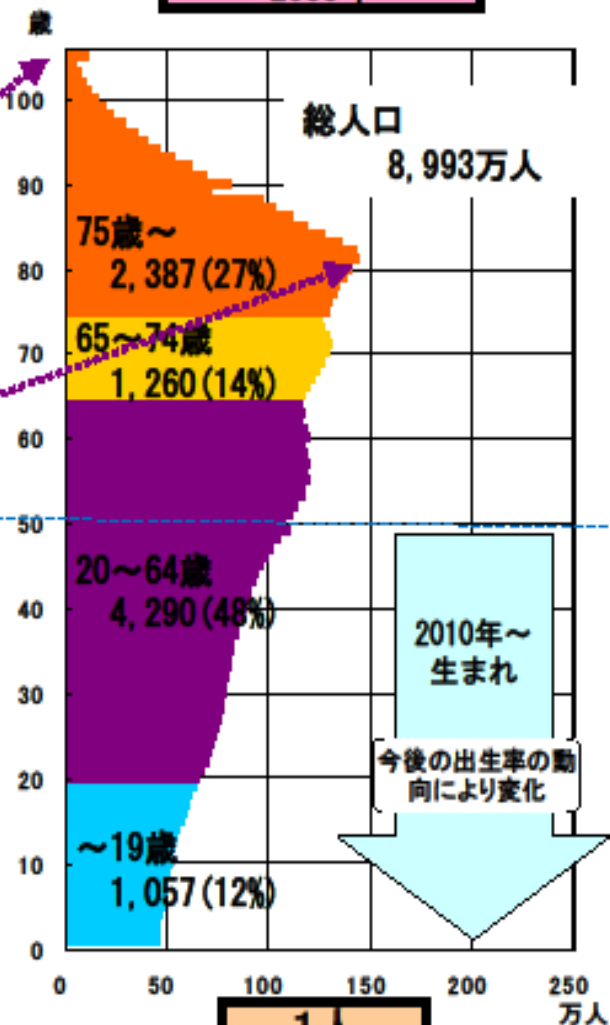

注: 2005年は国勢調査結果(年齢不詳按分人口)。

出典) 国立社会保障・人口問題研究所「日本の将来推計人口(平成18年12月推計)」(出生中位・死亡中位)

都道府県別高齢者人口(65歳以上)の増加数 (2005年 → 2025年)

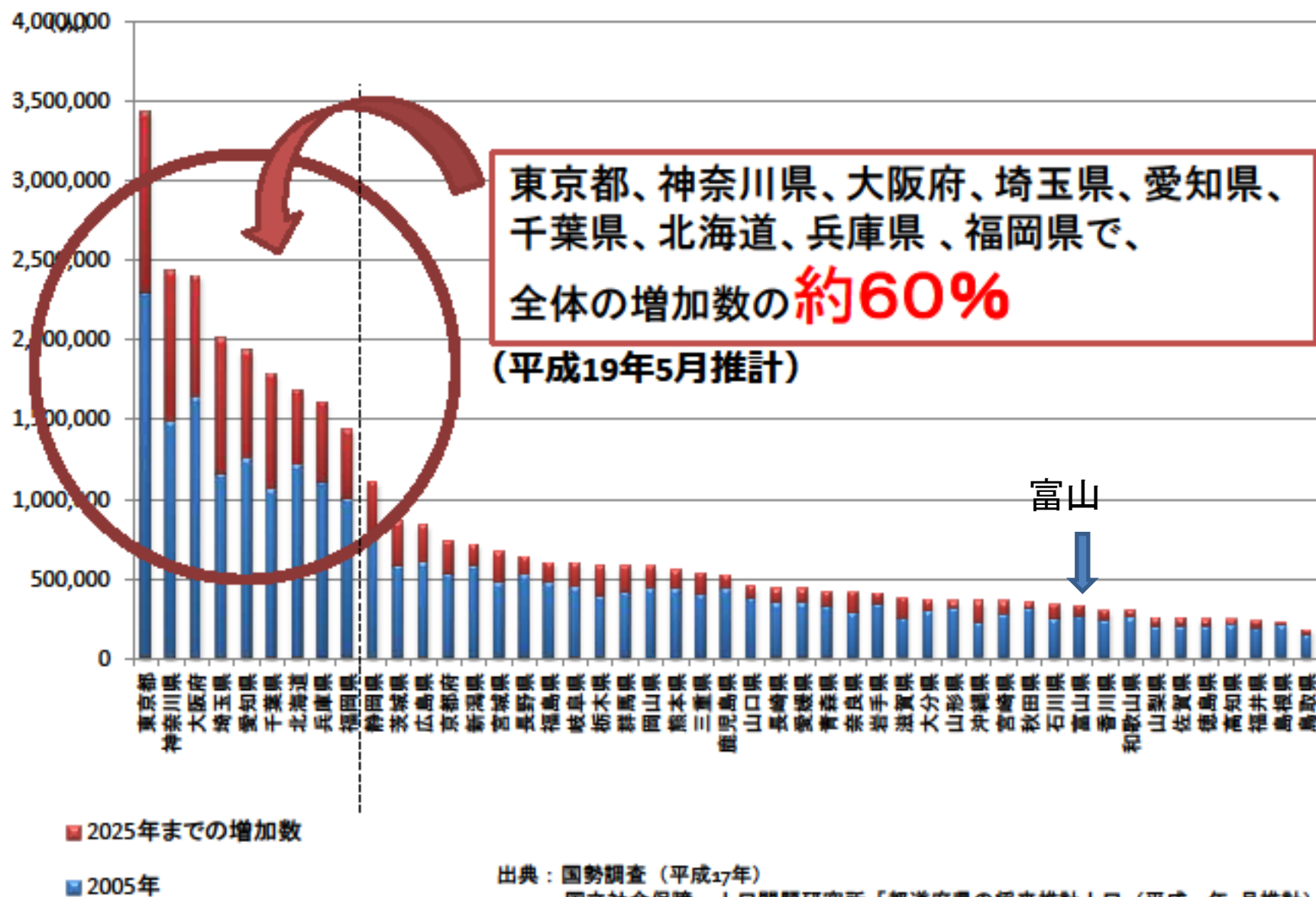

社会保障給付費の推移

2025年
149兆円

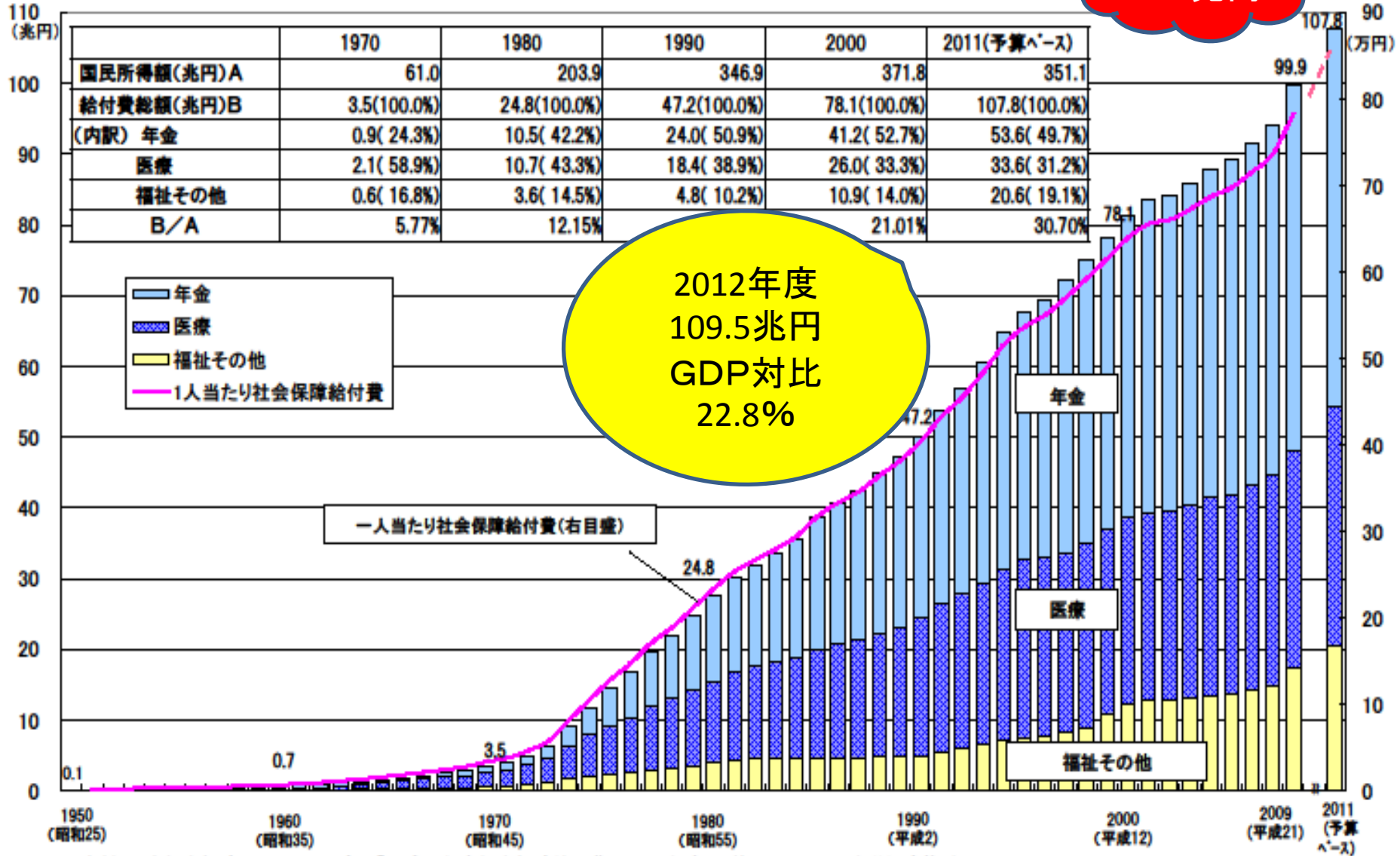

資料: 国立社会保障・人口問題研究所「平成21年度社会保障給付費」、2011年度(予算ベース)は厚生労働省推計、

2011年度の国民所得額は平成23年度の経済見通しと経済財政運営の基本的態度(平成23年1月24日閣議決定)

(注) 図中の数値は、1950,1960,1970,1980,1990,2000及び2008並びに2011年度(予算ベース)の社会保障給付費(兆円)である。

社会給付費の伸びの見通し

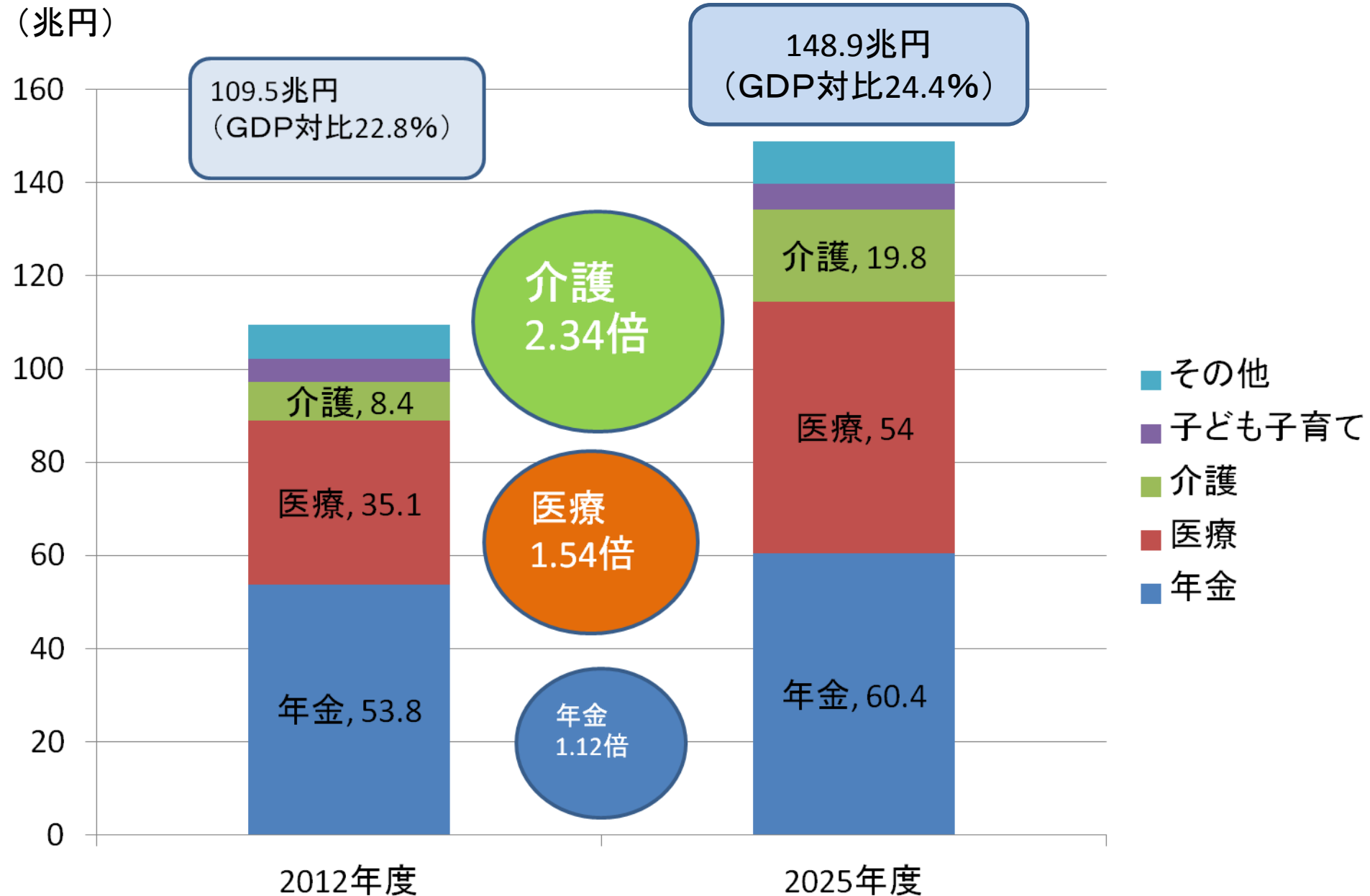

消費税増税分の使い道

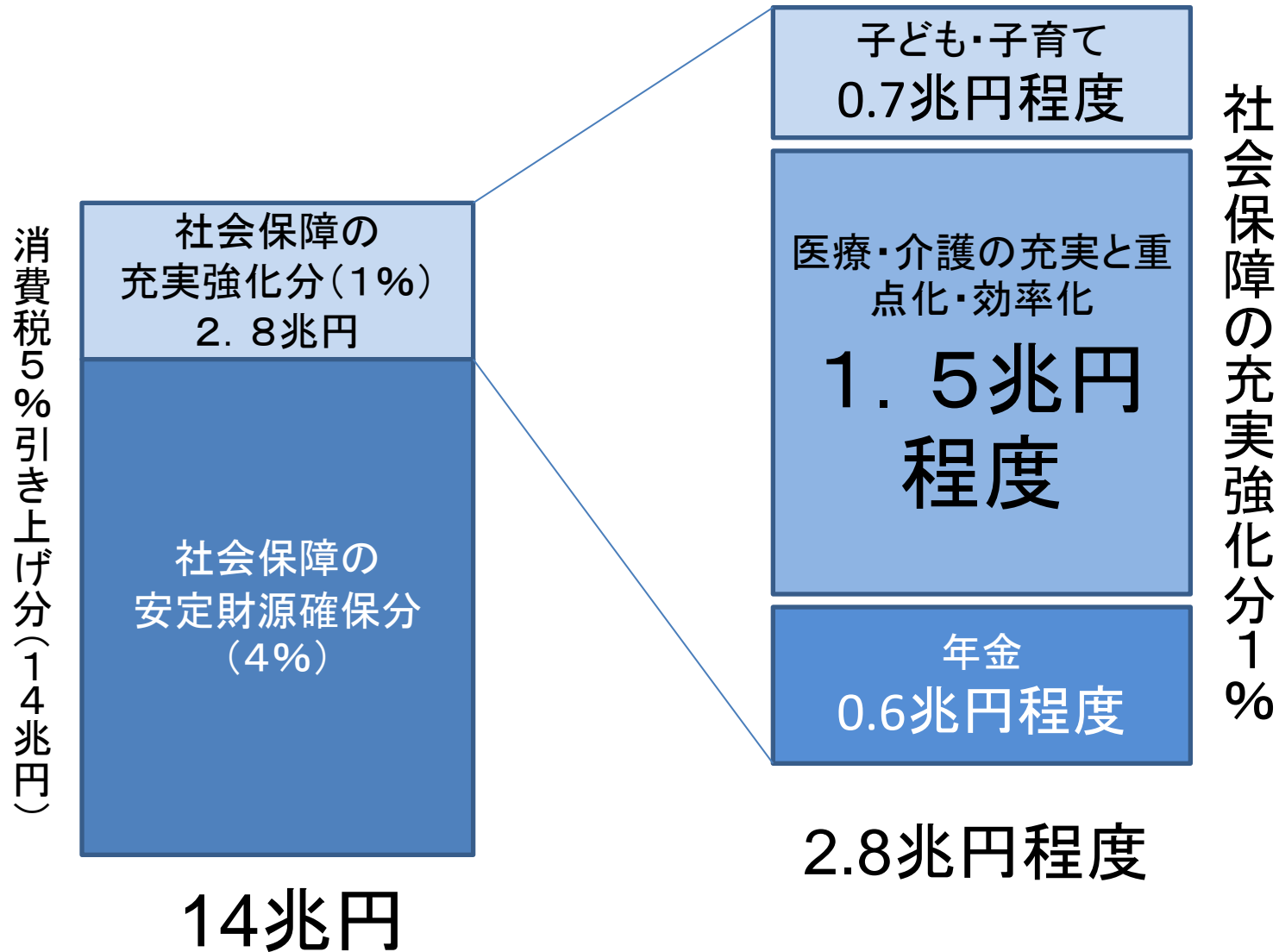

社会保障・税の一体改革

医療・介護サービス提供体制の見直し

【子ども・子育て】

潜在的な保育ニーズにも対応した 保育所待機児童の解消

	平成22(2010)年	⇒	平成26(2014)年
○平日昼間の保育サービス(認可保育所等)	215万人		241万人
(3歳未満児の保育サービス利用率)	(75万人(23%))		(102万人(35%))
○延長等の保育サービス	79万人		96万人
○認定こども園	358か所(2009年)		2000か所以上
○放課後児童クラブ	81万人		111万人

※平成29年(2017年)には118万人(4.4%)

地域の子育て力の向上

	平成22(2010)年	⇒	平成26(2014)年
○地域子育て支援拠点事業	7100か所 (市町村単独分含む)		10000か所
○ファミリー・サポート・センター事業	637市町村		950市町村
○一時預かり事業	延べ348万人(2008年)		延べ3952万人

【医療・介護】

2011年度

2025年度

	2011年度	2025年度	
【医療】	病床数、平均在院日数	107万床、19～20日程度	【高度急性期】 22万床 15～16日程度 【一般急性期】 46万床9日程度 【亜急性期等】 35万床 60日程度
		一般病床 107万床	機能分化し て103万床
	医師数	29万人	32～34万人
	看護職員数	141万	195～205万人
	在宅医療等(1日あたり)	17万人分	29万人分
【介護】	利用者数	426万人	641万人(1.5倍) ・ 介護予防・重度化予防により全体として3%減 ・ 入院の減少(介護への移行):14万人増
	在宅介護	304万人分	449万人分(1.5倍)
	うち小規模多機能	5万人分	40万人分(8.1倍)
	うち定期巡回・随時対応型サービス	—	15万人分(—)
	居住系サービス	31万人分	61万人分(2.0倍)
	特定施設	15万人分	24万人分(1.6倍)
	グループホーム	16万人分	37万人分(2.3倍)
介護施設	92万人分	131万人分(1.4倍)	
特養	48万人分(うちユニット12万人(26%))	72万人分(1.5倍)(うちユニット51万人分(70%))	
老健(+介護療養)	44万人分(うちユニット2万人(4%))	59万人分(1.3倍)(うちユニット29万人分(50%))	
介護職員	140万人	232万人から244万人	
訪問看護(1日あたり)	29万人分	49万人分	

居住系施設や外来・在宅医療は大幅増

改革の方向性 ②

医療・介護サービス保障の強化

- 高度急性期への医療資源集中投入などの入院医療強化
- 在宅医療の充実、地域包括ケアシステムの構築

どこに住んでいても、その人にとって適切な医療・介護サービスが受けられる社会へ

改革のイメージ

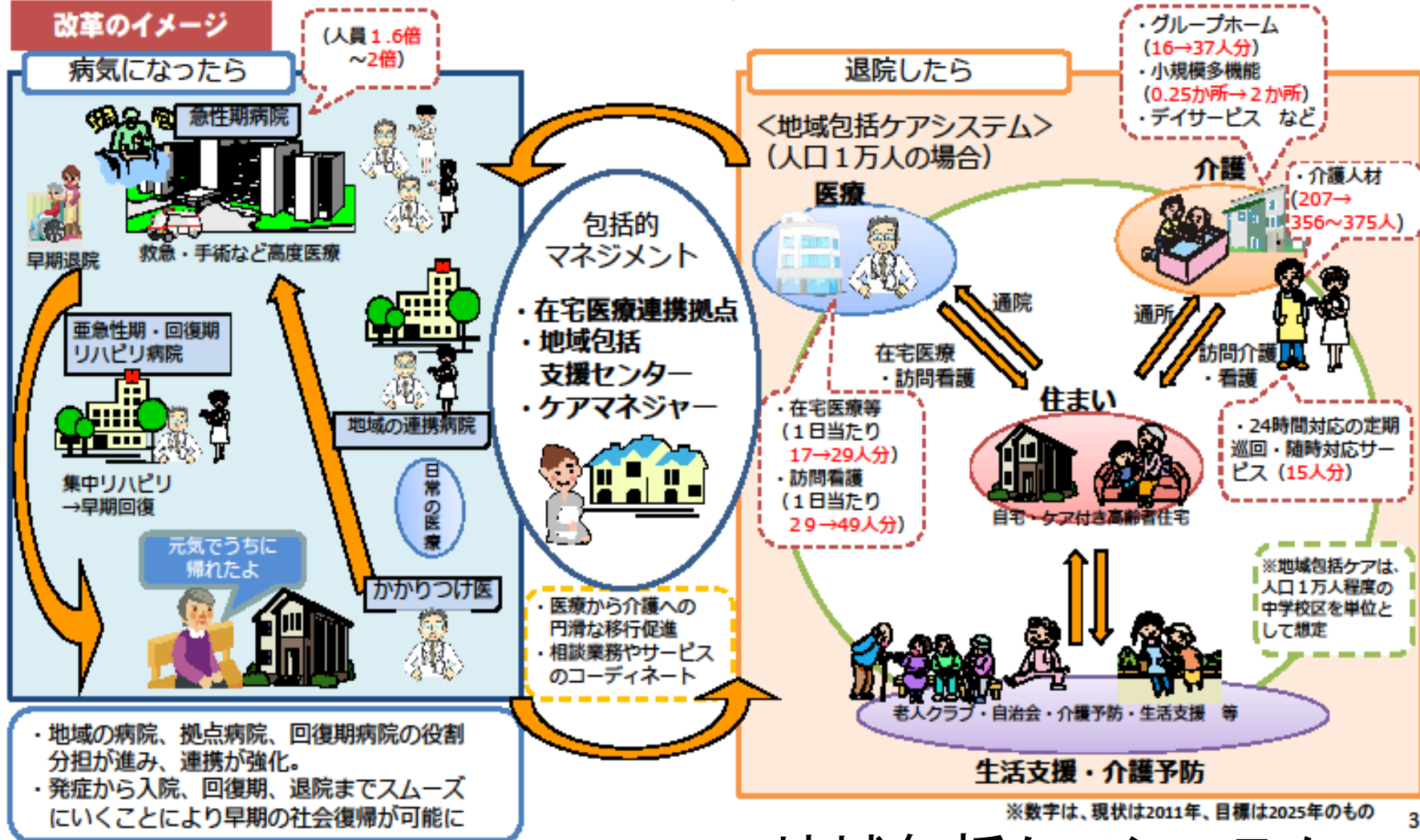

地域包括ケアシステム

社会保障・税一体改革成案による介護の将来像

○住まい・医療・介護・予防・生活支援が一体的に提供される地域包括ケアの実現により、重度な要介護状態となっても、住み慣れた地域で自分らしい暮らしを人生の最後まで続けることができるようになる。

＜改革の主な具体策＞

- ・24時間対応の訪問サービス、グループホームや小規模多機能型サービスなどのサービスが充実。
- ・介護予防事業等により要介護状態になる高齢者が減少し、自立した高齢者の社会参加が活発になる。
- ・介護職員の処遇を改善し、キャリアパスを確立することにより、介護に必要な労働力が安定的に確保され、介護職員が誇りを持って仕事に取り組むことができる。



2025年の地域包括ケアの姿



※数字は、現状は2011年、目標は2025年のもので、人口1万人の場合

サービス付高齢者向け住宅

改正高齢者住まい法(2011年10月)

サービス付き高齢者向け住宅の登録制度の概要

高齢者の居住の安定確保に関する法律(改正法:公布 H23.4.28/施行H23.10.20)

登録戸数:82,809戸
(平成24年11月30日現在)

1. 登録基準 (※有料老人ホームも登録可)

- 《ハード》
 - ・床面積は原則25㎡以上
 - ・構造・設備が一定の基準を満たすこと
 - ・バリアフリー(廊下幅、段差解消、手すり設置)
- 《サービス》
 - ・サービスを提供すること (少なくとも**安否確認・生活相談サービス**を提供)
 - [サービスの例:食事の提供、清掃・洗濯等の家事援助 等]
- 《契約内容》
 - ・長期入院を理由に事業者から一方的に解約できないなど、居住の安定が図られた契約であること
 - ・敷金、家賃、サービス対価以外の金銭を徴収しないこと
 - ・前払金に関して入居者保護が図られていること (初期償却の制限、工事完了前の受領禁止、保全措置・返還ルールの特示の義務付け)

2. 登録事業者の義務

- ・契約締結前に、サービス内容や費用について書面を交付して説明すること
- ・登録事項の情報開示
- ・誤解を招くような広告の禁止
- ・契約に従ってサービスを提供すること

3. 行政による指導監督

- ・報告徴収、事務所や登録住宅への立入検査
- ・業務に関する是正指示
- ・指示違反、登録基準不適合の場合の登録取消し

24時間対応の訪問看護・介護
「定期巡回随時対応サービス」の活用
→介護保険法改正により創設

サービス付き高齢者向け住宅

【併設施設】
診療所、訪問看護ステーション、
ヘルプステーション、
デイサービスセンター など

住み慣れた環境で
必要なサービスを受けながら
暮らし続ける

サービス付き高齢者向け住宅に関する制度
の詳細はこちらをご覧ください。

<http://www.satsuki-jutaku.jp/system.html>

生活支援サービス付き高齢者専用賃貸住宅の事例

ココファン日吉（神奈川県横浜市） 平成22年3月開設

■土地をURより賃借して高齢者専用賃貸住宅と介護事業所を一体的に整備。学習塾も併設し、高齢者と子供、地域住民の多世代交流の促進もめざす。

	自立型	介護型
戸数	24戸	57戸
住戸面積	35.65～70.41㎡	18.06～22.96㎡
家賃	105,000～188,000円	75,000～79,000円
共益費	4,600～7,500円	20,000円
サービス費	26,250～32,550円	32,550円

併設事業所等：

訪問介護、通所介護、短期入所
居宅介護支援

学習塾（事業者グループ会社の経営）

テナント：クリニック、調剤薬局

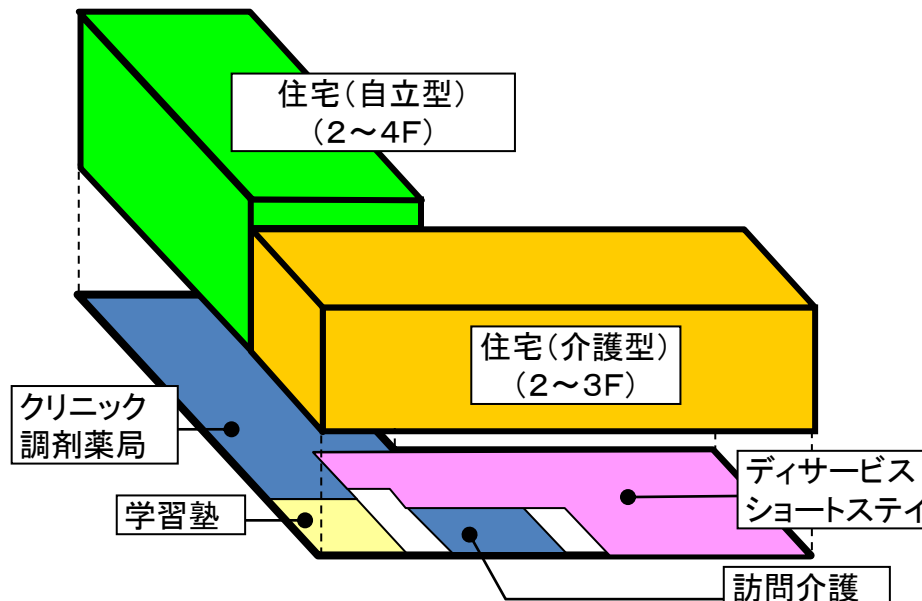

サービス付き高齢者向け住宅の登録状況の推移

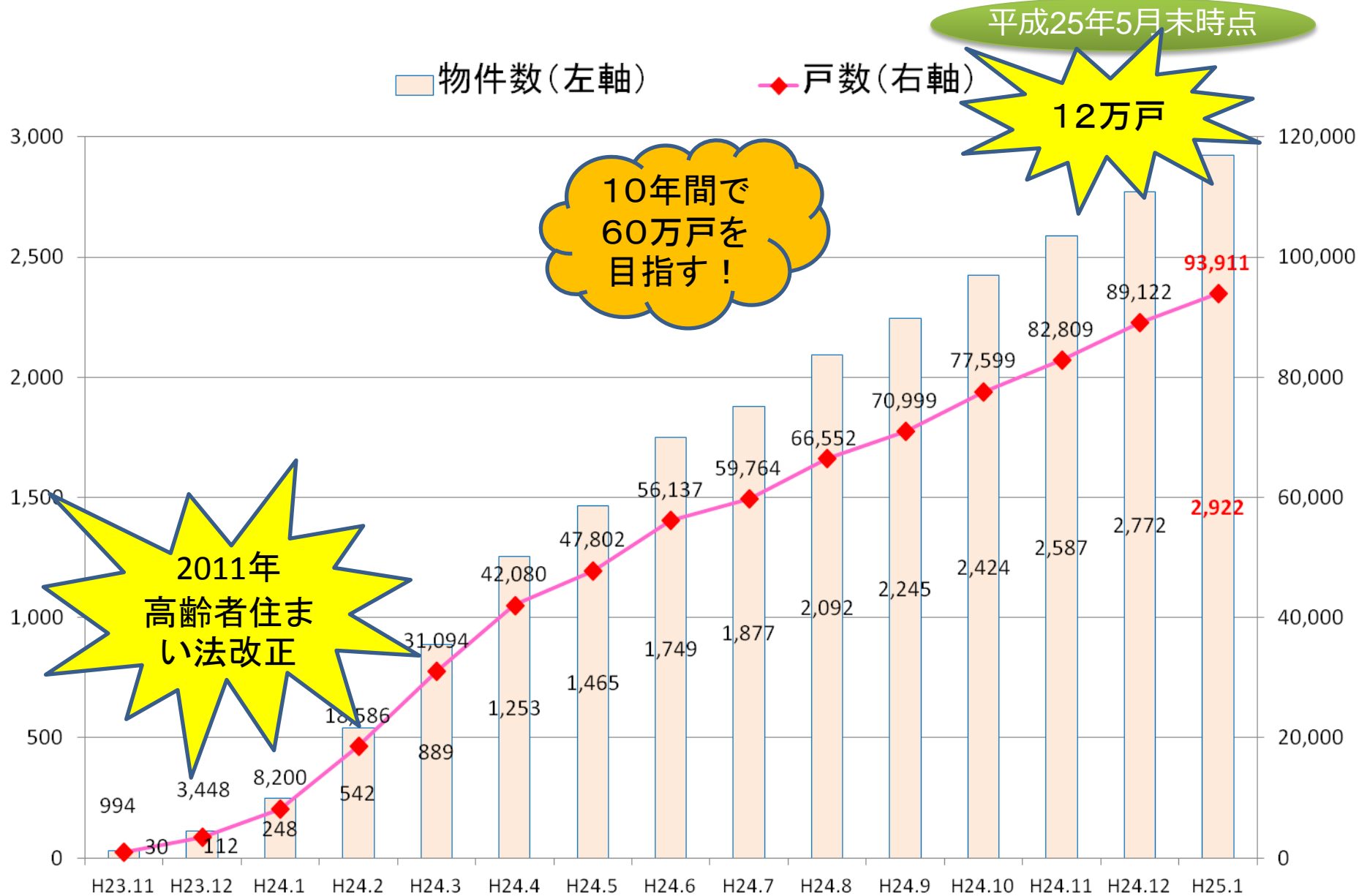

サービス付き高齢者向け住宅の都道府県別登録状況(H24.10末時点)

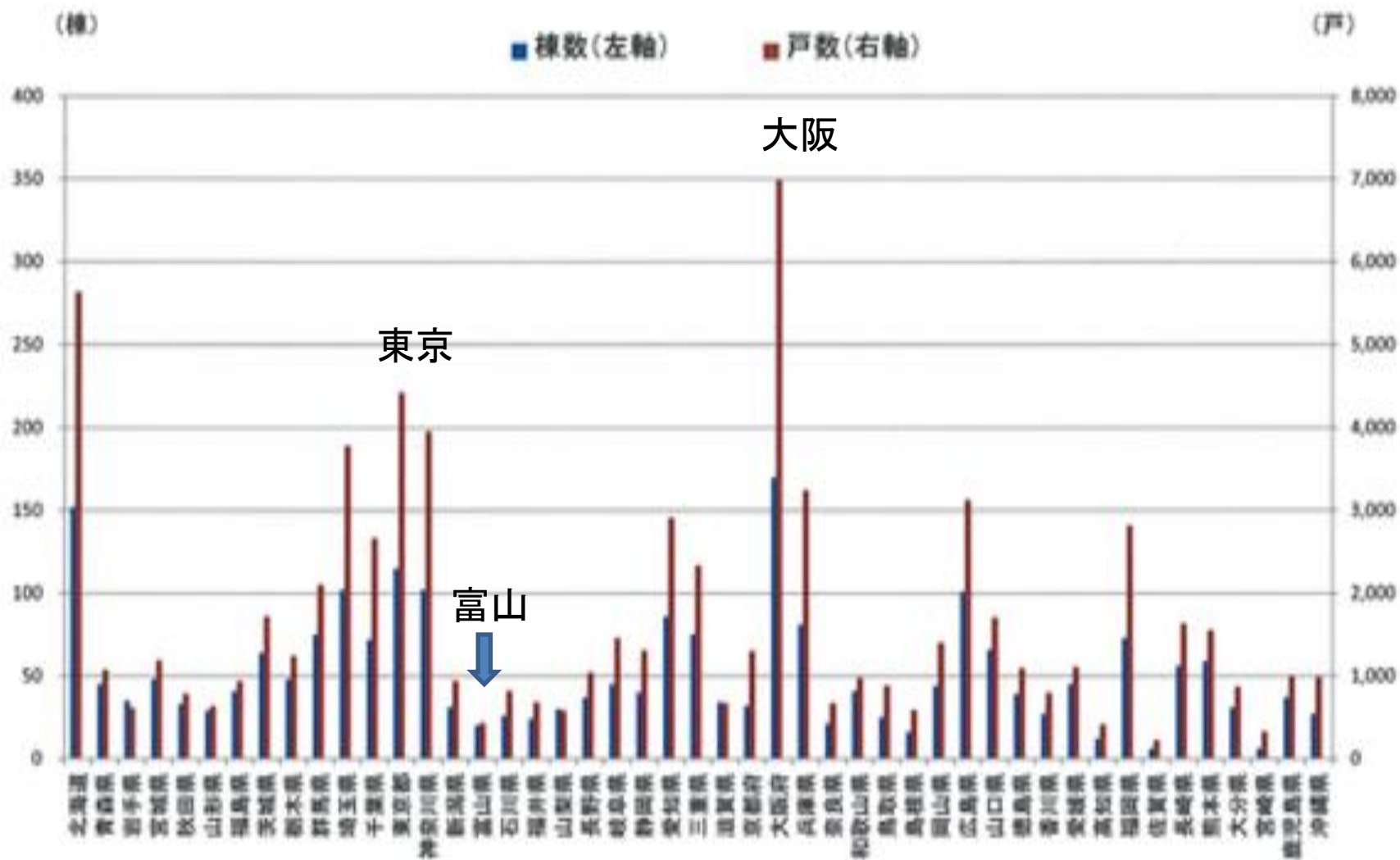

パート2

医療計画見直しと在宅医療



医療計画とは都道府県が5年ごとに
作成する医療提供体制の基本計画

医療計画見直しスケジュール(案)

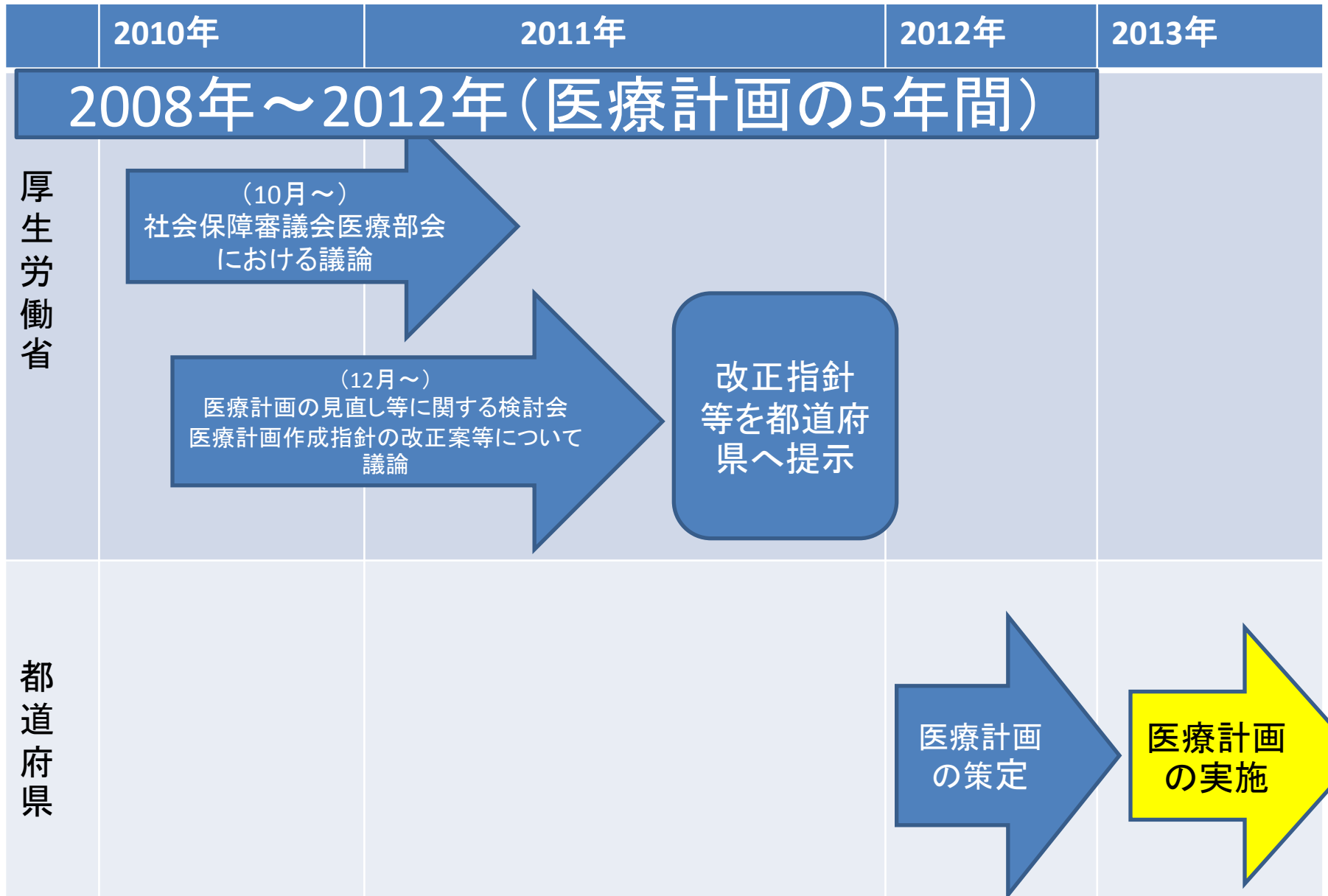

医療計画見直し等検討会

- 伊藤 伸一 日本医療法人協会副会長
- 尾形 裕也 九州大学大学院医学研究院教授
- 神野 正博 全日本病院協会副会長
- 齋藤 訓子 日本看護協会常任理事
- 末永 裕之 日本病院会副会長
- 鈴木 邦彦 日本医師会常任理事
- 池主 憲夫 日本歯科医師会常務理事
- 中沢 明紀 神奈川県保健福祉局保健医療部長
- 長瀬 輝誼 日本精神科病院協会副会長
- 伏見 清秀 東京医科歯科大学大学院教授
- 布施 光彦 健康保険組合連合会副会長
- **○武藤 正樹 国際医療福祉大学大学院教授**
- 山本 信夫 日本薬剤師会副会長
- 吉田 茂昭 青森県立中央病院長



第1回検討会
2010年12月17日

新医療計画

4疾患5事業の見直し

- 4疾病

- ①がん
- ②脳卒中
- ③急性心筋梗塞
- ④糖尿病
- ⑤精神疾患

2次医療圏見直し

- 5事業

- ①救急医療
- ②災害医療
- ③へき地医療
- ④周産期医療
- ⑤小児医療

– * 在宅医療構築
に係わる指針を
別途通知する

在宅医療に係わる医療体制の 充実・強化



「在宅医療指針」

- 国立長寿医療研究センターが中心になって取りまとめた「在宅医療体制構築に係る指針案」を参考にする方針。
 - 24時間365日、患者の生活の視点に立った多職種連携医療の確保
 - 看取りまで行える医療のための連携体制
 - 認知症の在宅医療の推進
 - 介護との連携—などの観点から、各都道府県が地域の実情に合わせて計画を策定すべき

在宅医療は究極の連携医療

—チーム医療、多職種連携—

- 在宅医療連携



ケアマネジャー

副かかりつけ医
(在宅医療連携医)



かかりつけ医



病院主治医



協力医
(眼科、歯科、
精神科)

看護師、薬剤師、栄養士
理学療法士



在宅療養支援診療所・病院 ～在宅医療に特化した診療所・病院～



06年在宅療養支援診療所の新設

特養、有料老人ホーム、ケアハウスの入居者で末期がんの患者に対する訪問診療料が算定できる



特養
有料老人ホームなど

死亡前24時間以内に訪問して患者を看取れば1万点 **在宅看取り**



B診療所
(連携先)



A診療所

在宅療養支援診療所

往診料や訪問診察料に高い加算

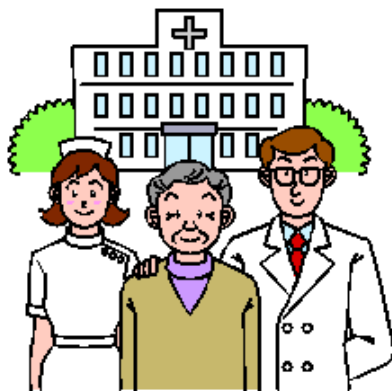

A診療所と連携しているB診療所(またはC病院)がA診療所の代形で訪問診療を行えば、在宅療養支援診療所なみの高い診療点数を算定できる



在宅療養支援診療所

湘南なぎさ診療所



医療法人社団プラタナス

医療法人社団プラタナスでは、

- ・松原アーバンクリニック
- ・桜新町アーバンクリニック
- ・鎌倉アーバンクリニック

の3つの在宅療養支援診療所を抱え、
合計約1400名の訪問診療を行なっている。

グループ診療の形態をとり、複数の医師が
持ち回りでオンコール担当し、患者対応に
あたっている。

医師間でのタイムリーな情報共有は必須で
あり、当法人では試行錯誤を重ねてきた。



桜新町アーバンクリニック(世田谷)

桜新町アーバンクリニックでは、 多職種チームで在宅医療を行う



移動中の車の中で
記録を音声入力



大須賀さん(薬剤師) 遠矢先生(医師) 尾山さん(看護師)



iPhoneで情報連携



件名: 診療情報提供書

診療情報提供書 2009/08/23
病院科 担当医 御机下

この度はお世話になります。
現在当院より定期訪問診療中の患者さんです。



紹介状もiPhoneで書く



氏名 新町 太郎 様
患者ID :
生年月日 : 大正**年**月**日 年齢 : **歳
郵便番号 : 158-0097
住所 : 東京都世田谷区*****
家族連絡先 : 03-****-****
傷病名 脳梗塞後遺症、右片麻痺、高血圧症、不眠症、陳旧性心筋梗塞、慢性心不全
病歴 :
20歳の頃 肺結核
63歳 大腸ポリープ (開腹手術 旧国立第二病院)
前立腺肥大症 (術後)
74歳 高血圧性心疾患
78歳~ 自律神経失調症、腰痛症、変形性頸椎症、両変形性膝関節症
入居時EKG: 完全右脚ブロック
血液型 : A型 RH+
感染症 : HBS抗原 (-) HCV抗体 (-) 疥癬 (-)

現在の処方
(院外・後発可)処方
ロヒプノール錠 1 1mg 1 錠 分1 就寝前 14 日分
ラシックス錠 20mg 1 錠 分1 朝食後 14 日分
クリアナル錠 200mg 6 錠 分3 毎食後 14 日分
アルダクトンA 25mg 1 錠 分1 朝食後



患者サマリーをiPhoneで開く

クラウド型多職種連携ノート

お疲れ様です。大山製薬 さん。

ホーム マイファイル 情報共有 医業・介護 3D3D4D 設定

患者一覧

2010年11月10日 ~ 2010年11月10日

加藤太郎 さんの訪問メモ一覧

訪問日時	緊急フラグ	記録者	所属	写真
訪問区別	ステータス	コメント		
2010年11月02日	相談あり(ドヘ)	加藤花子 (家族)	患者家族	
その他	安定	胸水はそのままにしても宜しいのでしょうか。抜いたりするような処置は自宅にいたままでできますか? ベッドで横に...		
2010年11月01日	重要	遠矢純一郎医師	桜新町アーバン	
その他	安定	胸部CT画像を添付します。右側の大量の胸水と、それに圧排され無気腫化した右肺葉があります。右主気管支に...		
2010年10月28日	通常	齊藤直人医師	美時	
定期訪問	安定	本日お薬をお届けしました。(訪問指図指導) # PPの変更 口腔内腫瘍のため「後法」が難しく、VIT...		
2010年10月27日	通常	遠矢純一郎医師	桜新町アーバン	
定期往診	安定	その後、大きな変化はなし。時好咳嗽と血痰がある。以前滑車神経腫瘍で物が二重に見えていたことが...		
2010年10月26日	通常	松岡博義看護師	訪問看護ステーション	



医師：褥瘡が悪化しています。しばらく処置を連日行うべき。除圧マットレスも必要です。



ケアマネ：了解、早速福祉用具業者に手配します。訪問入浴は延期した方がよいでしょうか？



看護師：褥瘡のためにも、なるべく入浴は継続した方がよいです。処置方法は写真をご覧ください。



介護ヘルパー：写真拝見しました。これなら出来そうです。体位についての注意はいかがでしょうか？

Handwritten notes on a grid, likely a calendar or schedule, with various entries and signatures.

患者宅に置かれている
連携ノート

人口10万人当たりの都道府県別在宅療養支援診療所数

人口10万人当たりの在宅療養支援診療所数

数

25

20

15

10

5

0

全国平均 10.1

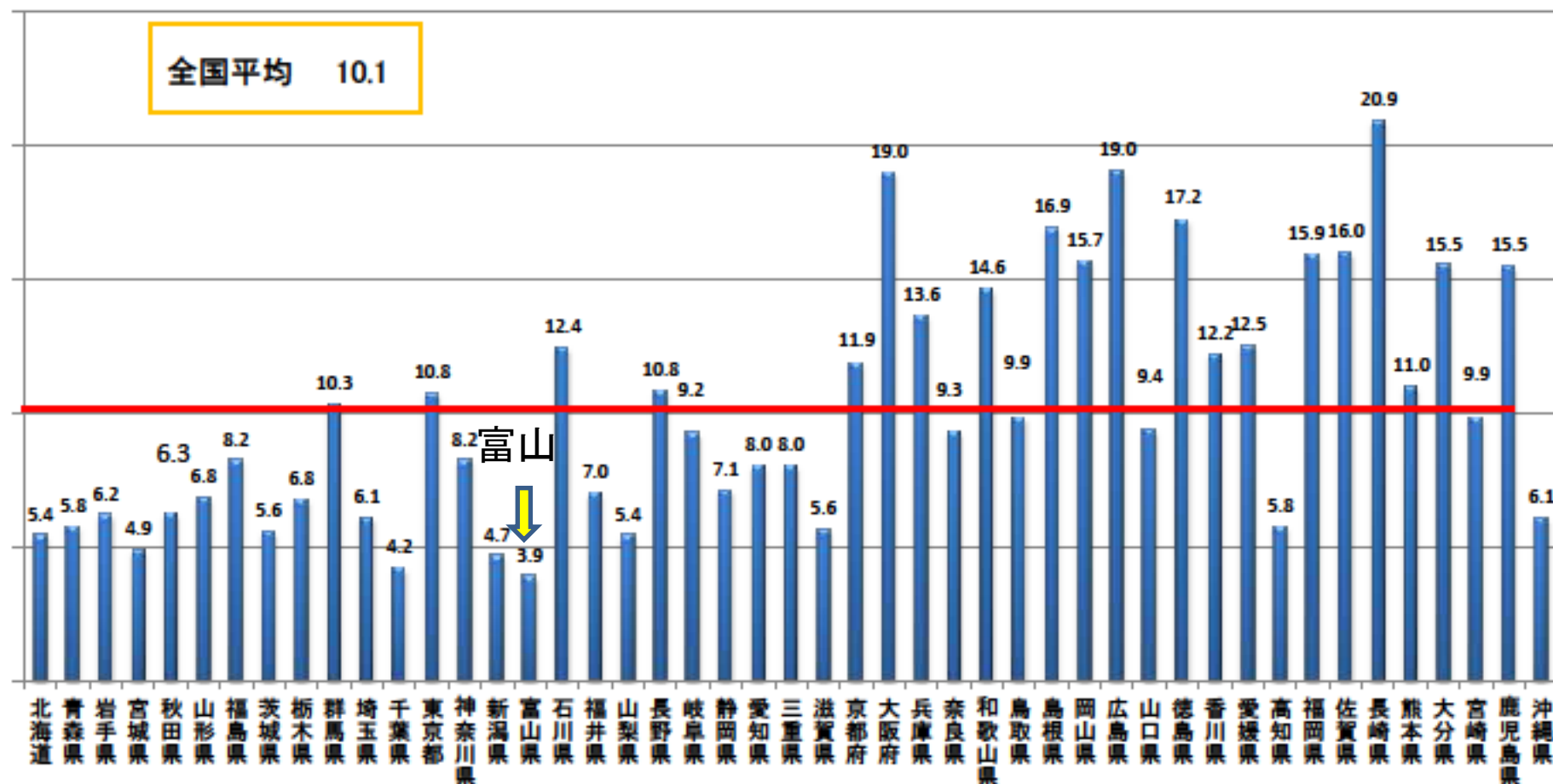

保険局医療課データ 平成23年7月

在宅療養支援病院の規制緩和 (2010年診療報酬改定)

- **2008年診療報酬改定**
 - 在宅療養支援病院の要件は「半径4km以内に診療所が存在しないもの」とされていたので、僻地等地域において在宅療養を提供する診療所がない地域のみ限定されていた
 - このため届け出は11病院に限定
- **2010年診療報酬改定**
 - 4Km要件が撤廃され、しかも200床以下の病院で取得が可能となった
 - この要件撤廃の影響により在宅療養支援病院が急増

在宅療養支援病院数の推移

病院数

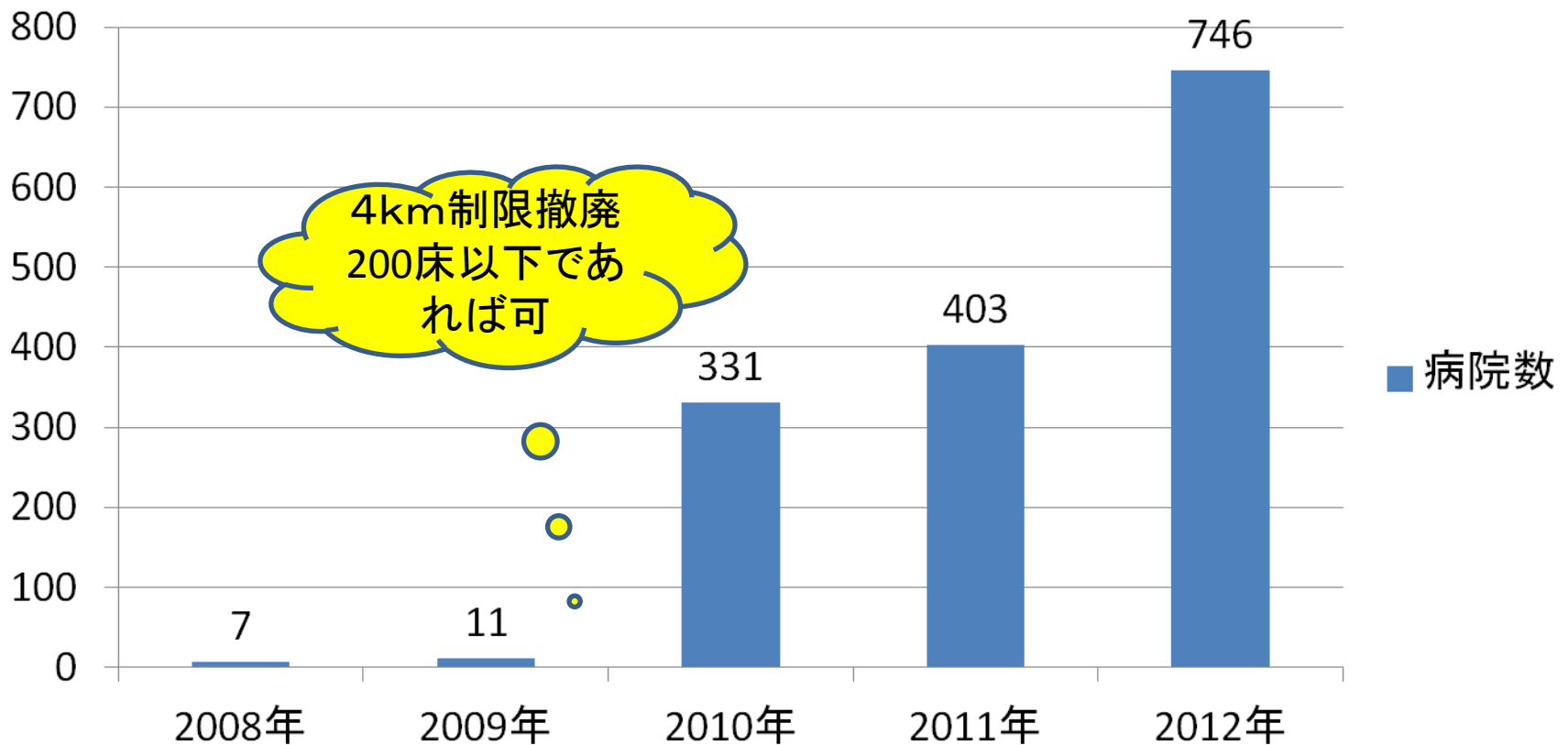

医療法人財団厚生会古川橋病院

東京都で第1号の在宅療養支援病院

- 在宅療養支援病院 港区南麻布2丁目
 - 一般病床 49床
 - 介護老人保健施設 40床
 - 介護予防機能訓練施設 20名
 - 居宅介護支援事業所
 - 健診センター



鈴木先生



人口10万人当たりの都道府県別在宅療養支援病院数

人口10万人当たりの在宅療養支援病院数

数

全国平均 0.41

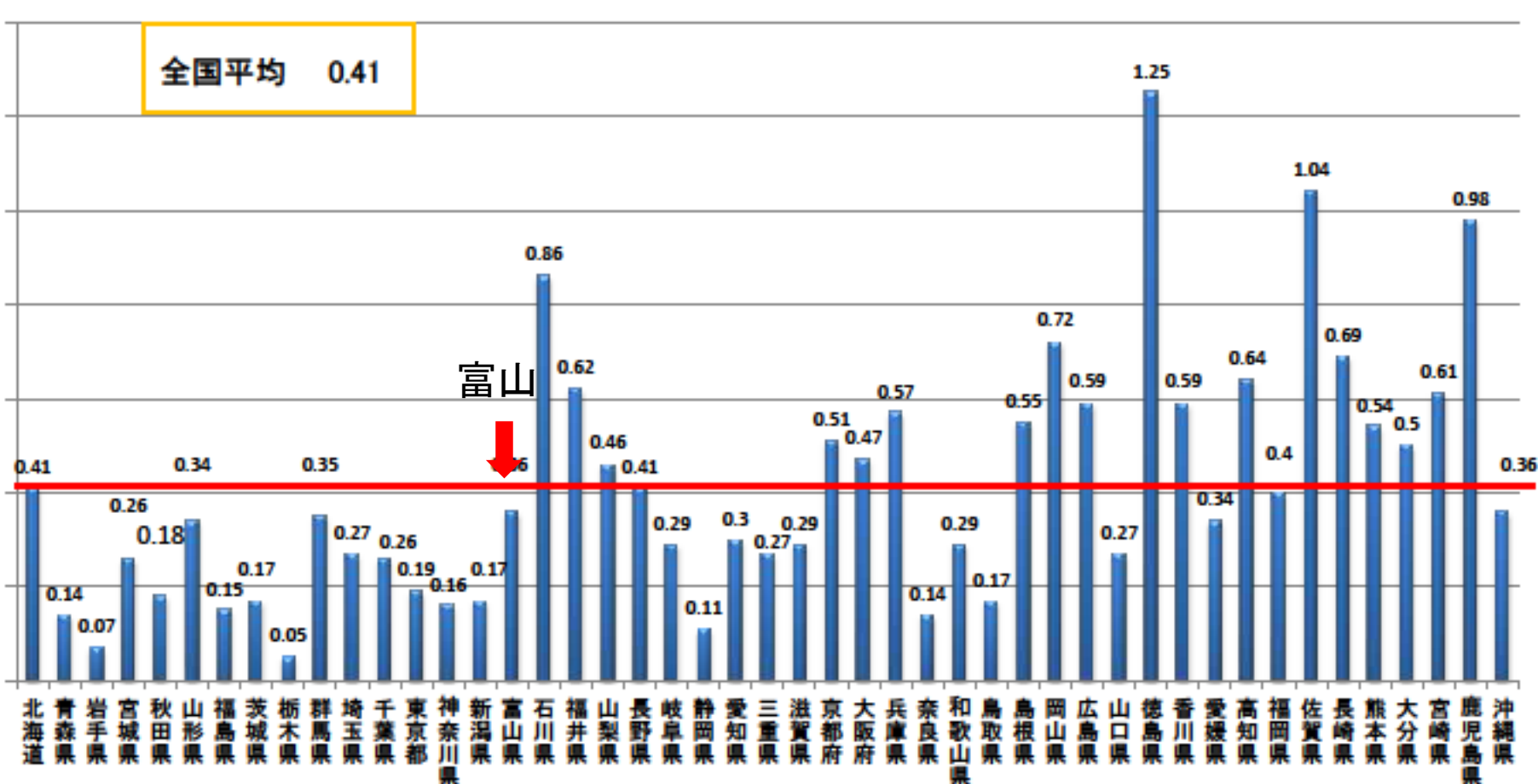

保険局医療課データ 平成23年7月

在宅療養支援診療所・病院の 課題と対策

少ない在宅看取りと
機能強化型在宅療養支援診療所・病院

在宅療養支援診療所数(65歳以上千人あたり) <都道府県別分布>

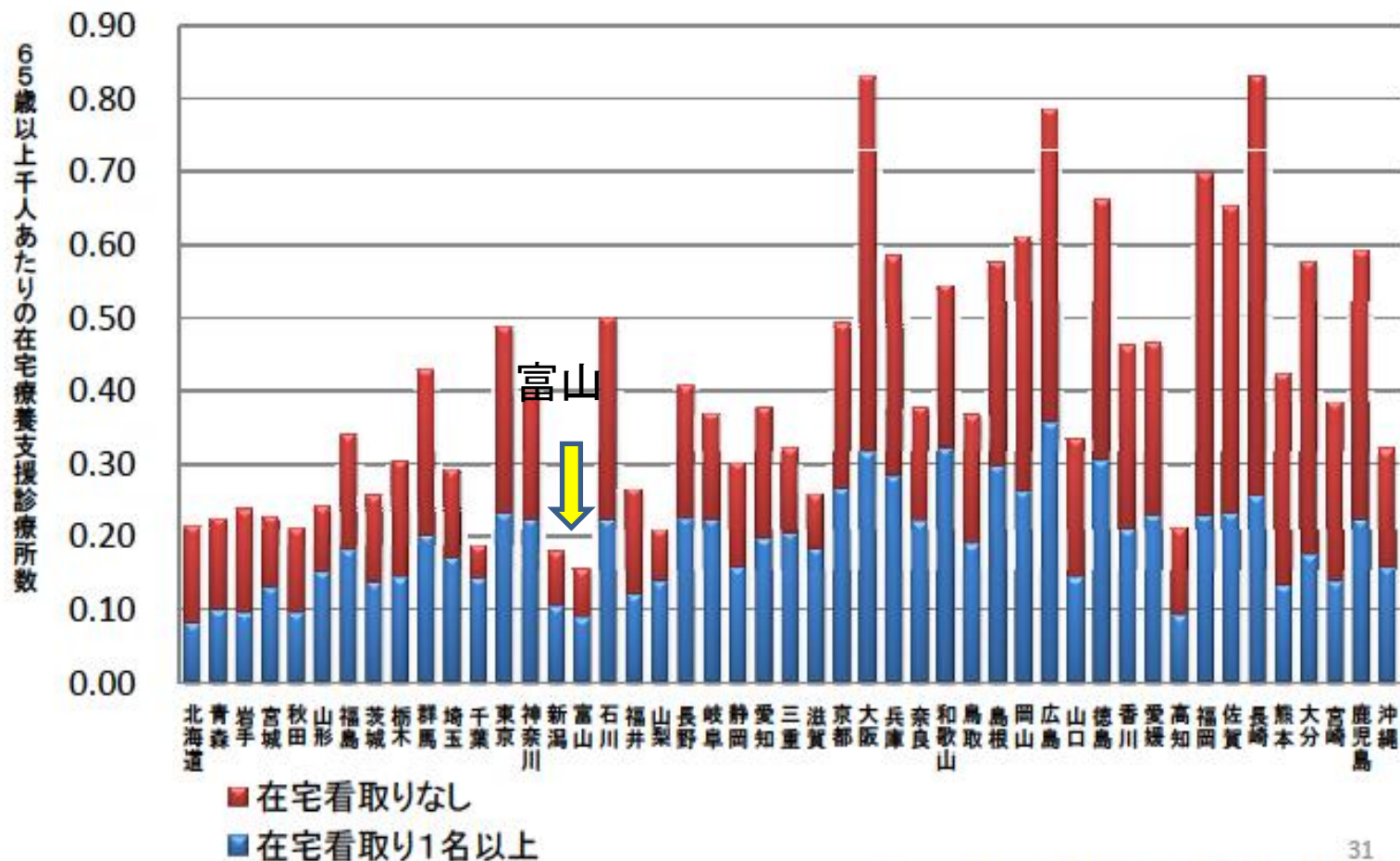

在宅療養支援診療所における緊急時の連絡体制(複数回答)

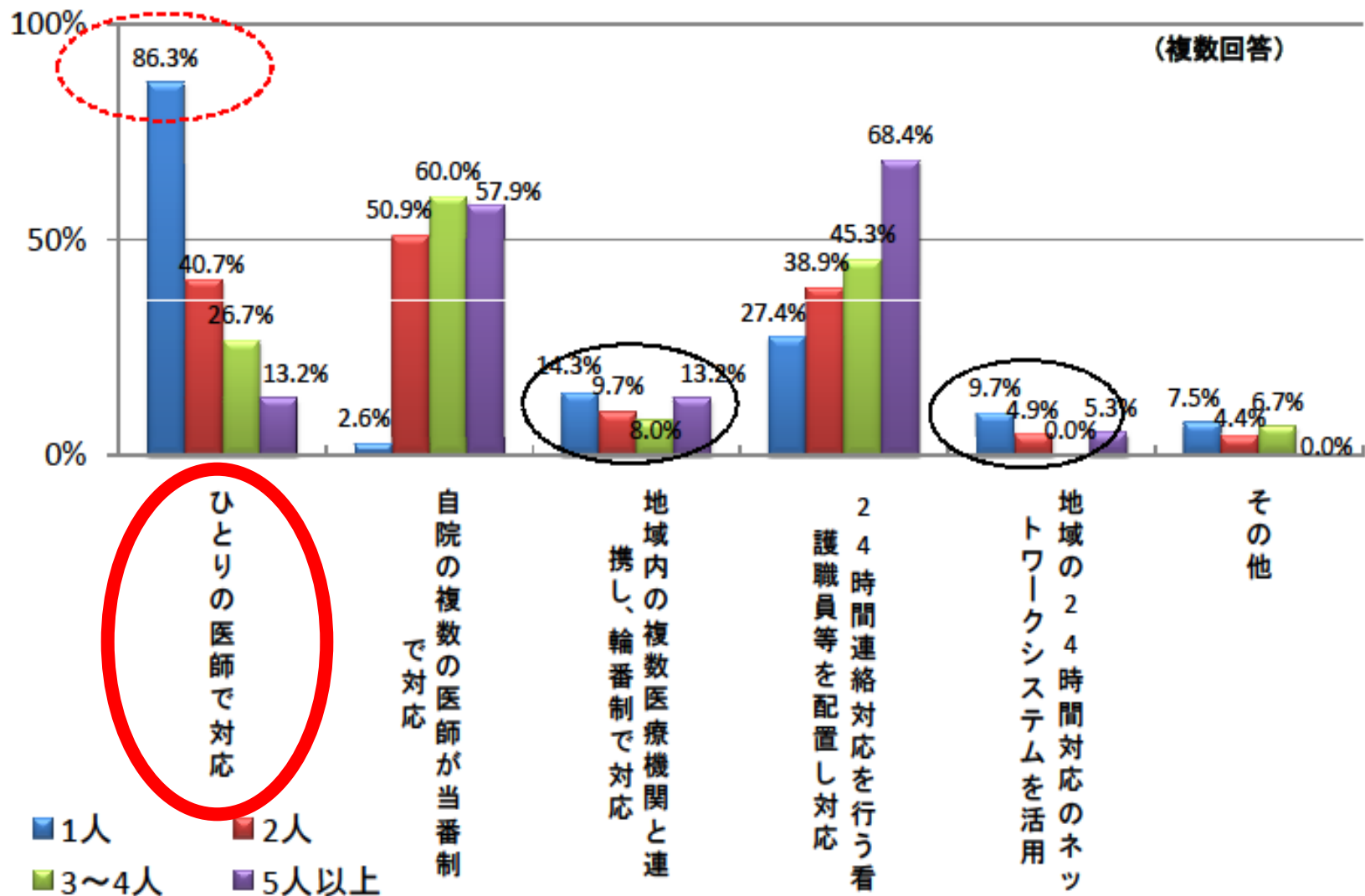

(n=1,228 無回答を除く)

出典) 日本医師会総合政策研究機構

「在宅医療の提供と連携に関する実態調査」在宅療養支援診療所調査

機能強化した在宅療養支援診療所・在宅療養支援病院等への評価(2012年診療報酬改定)

- ①従前の在宅療養支援診療所・在宅療養支援病院の要件に以下を追加する。
 - －イ 所属する常勤医師3名以上
 - －ロ 過去1年間の緊急の往診実績5件以上
 - －ハ 過去1年間の看取り実績2件以上

機能強化型
在宅療養支援診療所
在宅療養支援病院

機能強化した在宅療養支援診療所・ 在宅療養支援病院等への評価

- ②複数の医療機関が連携して①の要件を満たすことも可とするが、連携する場合は、以下の要件を満たすこと。
 - イ 患者からの緊急時の連絡先の一元化を行う
 - ロ 患者の診療情報の共有を図るため、連携医療機関間で月1回以上の定期的なカンファレンスを実施
 - ハ 連携する医療機関数は10未満
 - ニ 病院が連携に入る場合は200床未満の病院に限る

単独強化型

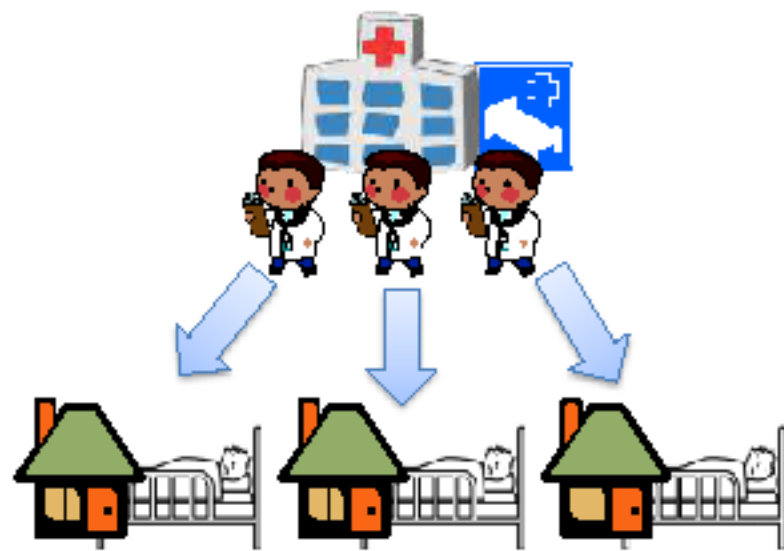

- ・3名以上の医師が所属する診療所が在宅医療を行う場合
- ・複数の診療所がグループを組んで在宅医療を行う場合をともに評価。
- ・さらに、ベッドを有する場合を高く評価。

連携強化型

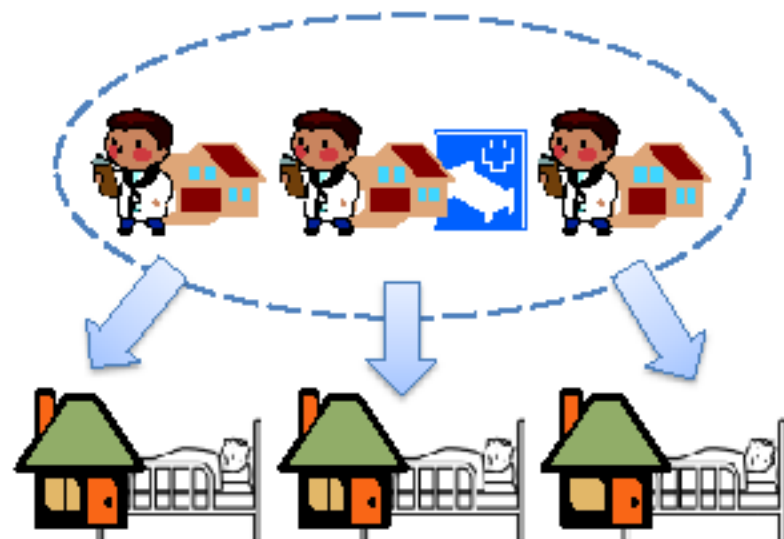

パート3

在宅看取りとチーム医療



死亡場所別、死亡者数の年次推移と将来推計

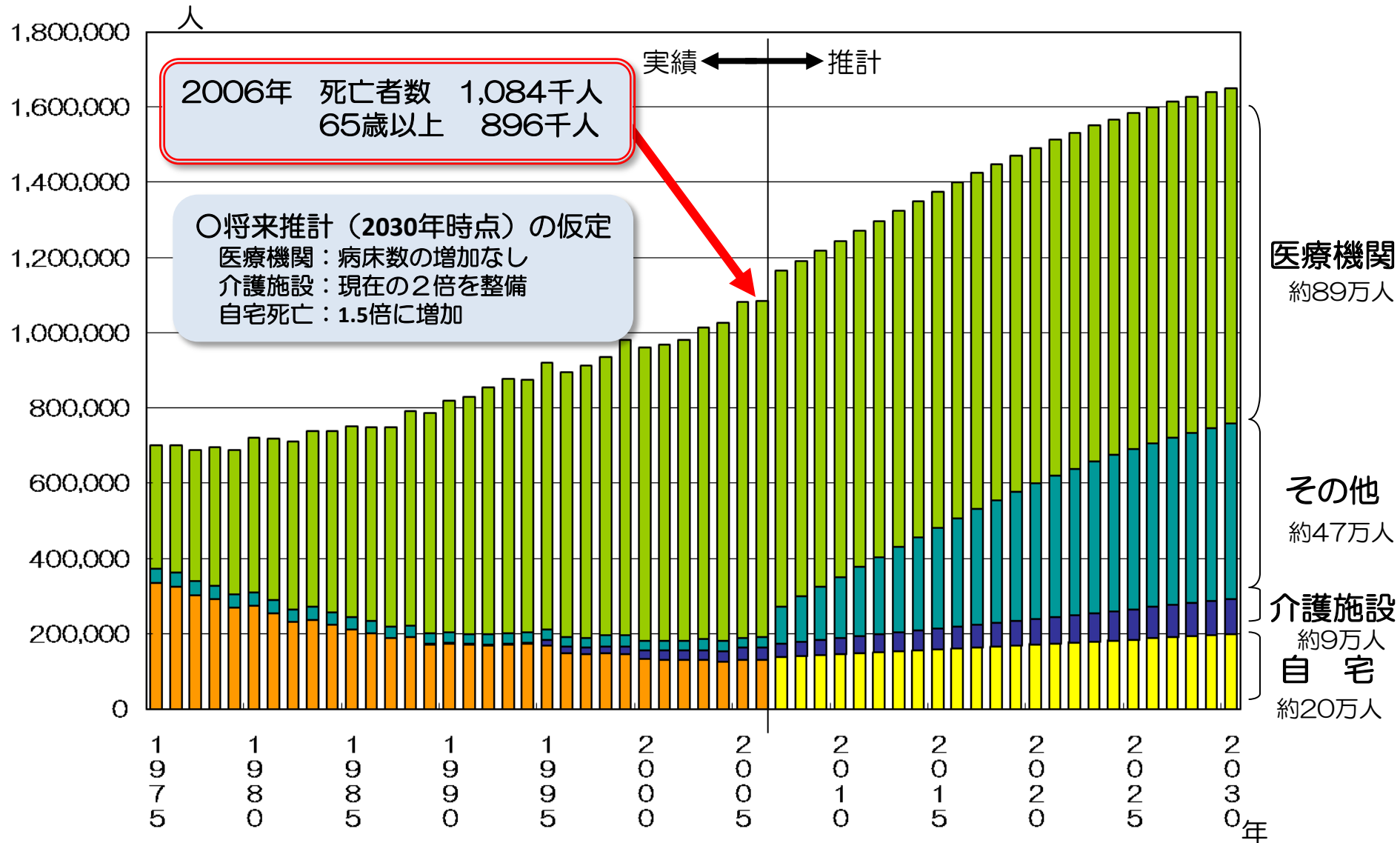

【資料】
2006年(平成18年)までの実績は厚生労働省「人口動態統計」
2007年(平成19年)以降の推計は国立社会保障・人口問題研究所「人口統計資料集(2006年度版)」から推定

※介護施設は老健、老人ホーム 36

病院死には病床が足りない 2030年団塊世代47万人の 「死に場所」が不足



富士の樹海林

在宅医療に関する国民のニーズ

- 自宅で療養して、必要になれば医療機関等を利用したいと回答した者の割合を合わせると、**60%以上の国民が「自宅で療養したい」と回答した(上図)**。
- また要介護状態になっても、**自宅や子供・親族の家での介護を希望する人が4割を超えた(下図)**。
- 住み慣れた環境でできるだけ長く過ごせるよう、また望む人は自宅での看取りも選択肢になるよう、在宅医療を推進していく必要がある。

最期まで出来るだけ、自宅で！

■終末期の療養場所に関する希望

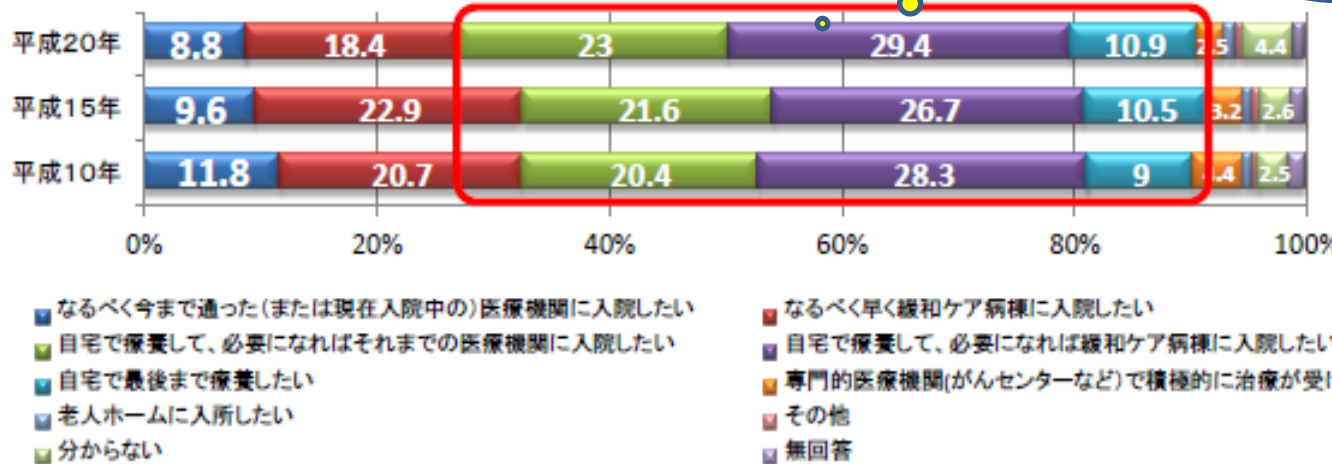

- 調査対象及び客体
 - ・全国の市区町村に居住する満20歳以上の男女から5,000人を層化二段無作為抽出法により抽出
 - ・150国勢調査区の住民基本台帳から客体を無作為に抽出
- 調査の方法
 - 郵送法
- 回収数
 - 2,527人(回収率50.5%)

出典：終末期医療に関する調査(各年)

■療養に関する希望

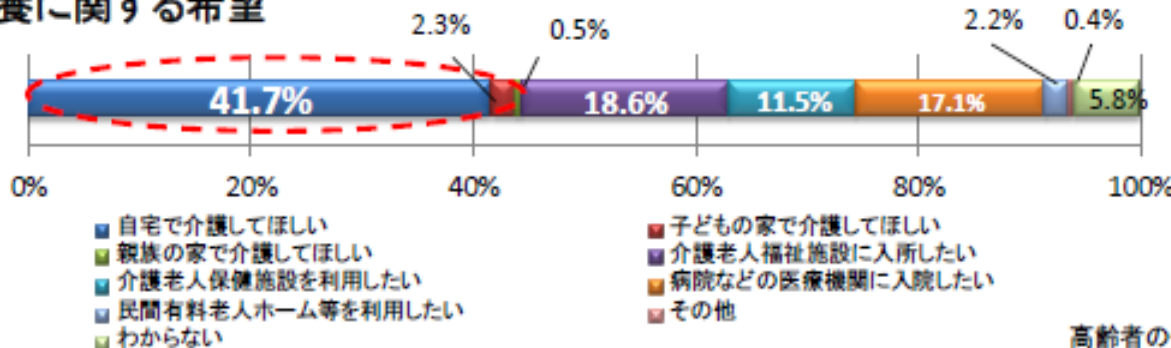

- 調査対象
 - 全国の55歳以上の男女5,000人
- 調査の方法
 - 調査員による面接聴取法
- 標本抽出方法
 - 層化二段無作為抽出法
- 回収数
 - 3,157人(回収率63.1%)

在宅医療推進にあたっての課題

- 在宅医療を必要とする者は2025年には29万人と推計され、約12万人増えることが見込まれる。
- 急性期治療を終えた慢性期・回復期患者の受け皿として、終末期ケアも含む生活の質を重視した 医療としての在宅医療のニーズは高まっている。

■在宅療養移行や継続の阻害要因

出典：終末期医療に関する調査(各年)



■在宅医療推進にあたっての課題

在宅医療・介護サービス供給量の拡充
医療/介護の連携によるサービスの質の向上及び効率化

家族支援

在宅療養者の後方ベッドの確保・整備

24時間在宅医療提供体制の構築

地域で在宅看取りを支える
24時間365日体制が必要！

2030年団塊世代47万人の
「死に場所」が不足

新川医療連携懇話会

- 在宅終末期医療における地域連携クリティカルパスの試み
 - 富山県新川(にいかわ)医療圏(魚津市、黒部市、入善町、朝日町)で、2005年より開業医が中心となって、在宅終末期医療や栄養管理などの検討のために「新川医療連携懇話会」を立ち上げた
 - ターミナルケアでは単独の医師による24時間管理体制では、医師の疲弊が激しいので、複数主治医制をとること
 - 在宅医師同士の連携ミスによる医療事故の防止と回避、病院との連携確保等のために



中川先生

緩和ケア 在宅ねと

2009.11

8

ふろんと・ふえーす

中川彦人さん

解説

退院時共同指導料(退院前カンファレンス)について

緩和ケア キーポイント・チェック

在宅で患者自らが痛みをコントロールする鎮痛法PCA

Today's Viewpoint

緩和ケアへの道程

新川地域在宅終末期医療

- 新川圏域の概要

- 2市2町(魚津市、黒部市、入善町、朝日町)
- 人口約13万人

- 連携病院:4公的病院

- ①富山労災病院、②黒部市民病院、③あさひ総合病院、④富山県立病院

- 主な在宅対応医療機関

5病院、22診療所、29調剤薬局、6訪問看護事業所

- 連携パス導入の経緯等

- ① 在宅での終末期医療のニーズ増加
- ② かかりつけ医単独での医療限界
- ③ 平成17年4月新川圏域8診療所からなる協議会設立
- ④ 新川厚生センター・在宅医療部会を通じて在宅医療体制推進



病院入院中・退院前 在宅終末期連携パスの運用フロー

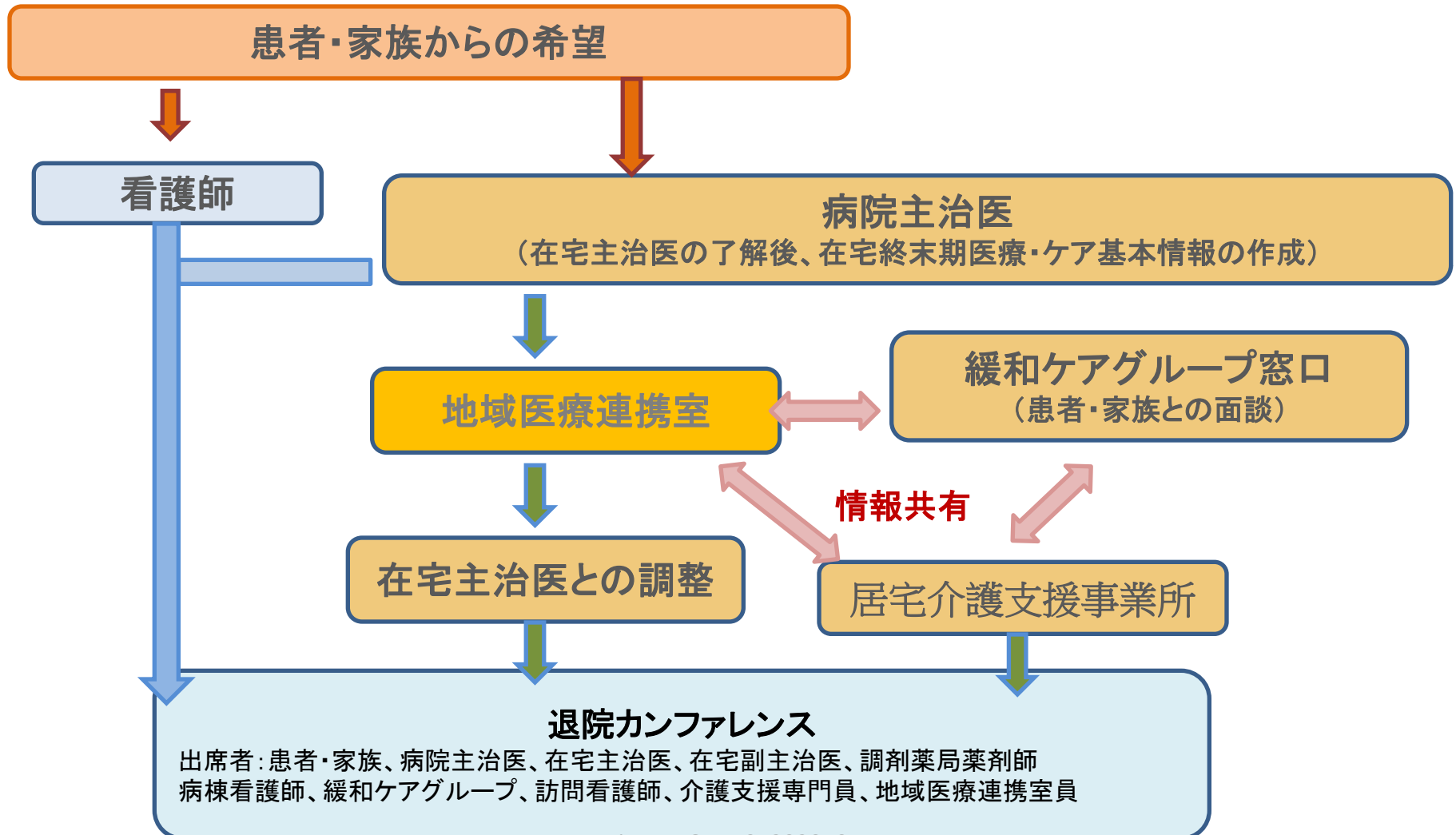

新川地域在宅終末期医療

● 運用基準・留意点

- 対象者:がん等で余命6カ月以内と想定される患者
- 在宅医の選択:患者家族の希望第1優先、往診移動時間30分以内(原則)
- 診診連携(主治医・副主治医)による在宅主治医
- 病診連携における役割分担
- 多職種チーム診療による介入
- 記録様式・書式の統一

様式の統一

在宅終末医療・ケア基本診療情報様式

（患者名） [] （生年月日）年 [] 月 [] 日生 [] 歳 [] 里・女 []	
住所 [] TEL []	臨床経過： []
主たる介護人： [] 続柄 [] TEL [] FAX []	治療歴：1. 手術 有 ([]) 無 ([]) 2. 抗癌剤 有 ([]) 無 ([])
かかりつけ医（主治）： [] TEL [] FAX []	在宅移行時における病状の問題点 []
副かかりつけ医（主治）： [] TEL [] FAX []	予後に影響を与える因子 []
副かかりつけ医（主治）： [] TEL [] FAX []	臓器不全（心、腎、肝、他 []）
連携病院：病院 TEL [] FAX []	栄養状態： []
連携病院サポート医：科 []	出血（消化管 []、他 []）
担当看護師 []	腹水： []
在宅介護支援所： []	他： []
介護保険 無 [] 有 [] 要介護 1 [] 2 [] 3 [] ケアマネージャー名 []	予後予測： [] ヶ月
家族構成（介護相談窓口および決定権者を記入下さい） []	連携病院への通院：必要 [] 毎、不要 []
[] 終いに対する対応	インフォームドコンセント []
終いに対する対応（本人・家族） []	告知：本人、家族（ [] ） 告知について
1. 最後まで自宅 []	内容 []
2. 最後は連携病院 []	本人： []
3. 状況により判断 []	家族： 告知理解度について []
緊急連絡先 []	精神的サポート 要 [] 不要 []
かかりつけ医→副かかりつけ医 1→副かかりつけ医 2→救急外来 []	告知理解度 [] 療養から死への不安点 []
診断：主 [] 癌 [] 転移： []	本人：十分 [] 不十分 []
副 1. [] 2. []	家族：十分 [] 不十分 []
3. [] 4. []	療養方針 []
既往歴： []	[]

1. 全身状態の管理

- PS (performance status) 0、1、2、3、4 []
- 栄養：経口 [] 非経口 []
- 留置カテ：有 ([])、無 ([])
- 排泄：自力 []、介助 []
- 褥瘡：有 [] 無 []
- 口腔ケア：有 [] 無 []
- その他のケア内容 []

2. 投薬内容 [] **疼痛管理について**

3. 疼痛管理 []

無 [] 有 [] 投与経路 経口 [] 経静脈 [] 座剤 [] 他 []

麻薬 []

NSAIDs []

訪問看護（指導ならびに実行状況） []

- 口腔ケア 有 [] 無 []
- 入浴 自宅 [] サービス（自宅 デイ） []
- 褥瘡処理 有 [] 無 []
- 清拭 指導 [] 家族 [] ヘルパー []
- 他 []

介護

- ヘルパー 有 [] 無 []
- デイサービス 有 [] 無 []

入力者 []

自動入力 []

病院担当医 []

病院担当Ns []

緩和グループ担当者 []

ケアマネージャー []

在宅かかりつけ医 []

Mitsuyo Goto 07292010

様式の統一

在宅療養実施計画書様式

医療機関用

患者・家族用

作成日 年 月 日
____ 様 歳 男・女

在宅介護人： _____ 続柄 _____

かかりつけ医（主治医） _____ TEL _____

副主治医 1 _____ TEL _____

副主治医 2 _____ TEL _____

連携病院 TEL _____

連携病院サポート医 _____

ケアマネージャー名 _____ TEL _____

訪問看護事業所名 _____ 担当 _____

TEL _____

訪問介護事業所名 _____ 担当 _____

TEL _____

薬局名
アウトカム・方針

テキストで自由記載（テンプレート使用可）
テンプレート例
疼痛をできるだけ抑制する
褥瘡を悪化させない

医師コールの基準

テキストで自由記載（テンプレート使用可）
テンプレート例
呼びかけに応じない
呼吸をしていない

_____ ケアマネージャー入力
氏名

_____ かかりつけ医が入力

作成日 年 月 日
____ 様 歳 男・女

在宅介護人： _____ 続柄 _____

連絡先

（下記の医師コールの基準にあてはまるようになった場合や、その他、状況が

悪化し連絡が必要と思われる場合は下記連絡先の 1 に連絡し、連絡が取れない

場合や、その先生の指示があれば、以後 2、3、4 の順に連絡してください。

1 かかりつけ医（主治医） _____ TEL _____

2 副主治医 1 _____ TEL _____

3 副主治医 2 _____ TEL _____

4 ○○病院 TEL _____

連携病院サポート医 _____

ケアマネージャー名 _____ TEL _____

訪問看護事業所名 _____ 担当 _____

TEL _____

訪問介護事業所名 _____ 担当 _____

TEL _____

薬局名
アウトカム・方針

テキストで自由記載（テンプレート使用可）
テンプレート例
疼痛をできるだけ抑制する
褥瘡を悪化させない

医師コールの基準

テキストで自由記載（テンプレート使用可）
テンプレート例
呼びかけに応じない
呼吸をしていない

様式の統一

在宅診療報告書様式（連携カルテ）

開始日 _____ 様 4 w						_____ 様 8 w					
日付	開始日	1W	2W	3W	4W	日付	5W	6W	7W	8W	9W
項目	月 日	月 日	月 日	月 日	月 日	項目	月 日	月 日	月 日	月 日	月 日
問題点（特記事項）						問題点（特記事項）					
（一般状態）記載者						（一般状態）記載者					
PS						PS					
栄養状態						栄養状態					
精神状態						精神状態					
身体所見						身体所見					
（投薬）記載者						（投薬）記載者					
疼痛管理						疼痛管理					
麻薬						麻薬					
NSAIDS						NSAIDS					
他						他					
補液						補液					
(検査)						(検査)					
(病状説明)						(病状説明)					
他						他					
（訪問看護）記載者						（訪問看護）記載者					
食事						食事					
排泄						排泄					
清拭						清拭					
入浴						入浴					
精神面						精神面					
他						他					

項目	13 W 3月29日	14 W 4月5日	15 W 4月12日	16 W 4月19日
問題点(特記事項)	経口摂取量減少	本日IVHに注入ホアア導入	意識レベル低下(TEL前) PM-7時	

(一般状態) 記載者	上田	藤田	上田
PS	4	4	4
栄養状態	Poor	Poor	Poor
精神状態	正常・安定	正常・安定	正常・安定
身体所見	腹水・浮腫	腹水・浮腫	腹水・浮腫 腹水(CT) 浮腫 尿300ml

(投薬) 記載者	藤田	上田	藤田
疼痛管理	疼痛+NSAIDs		疼痛+NSAIDs
麻薬	オキシコドン(5)IT		オキシコドン(5)IT
NSAIDs	ロキソニン300mg		ロキソニン300mg
他			
補液	0.9%NaCl 500ml オキシコドン注 100mg/100ml ロキソニン300mg ロキソニン300mg	0.9%NaCl 500ml オキシコドン注 100mg/100ml ロキソニン300mg ロキソニン300mg	0.9%NaCl 850ml オキシコドン注 100mg/100ml ロキソニン300mg ロキソニン300mg
(検査)	IVHホアア(1F) 自注病下	IVHホアア(1F) 自注病下	IVHホアア(1F) ホアア注入 100ml/h
(病状説明)			
他	NS上服薬と IVHホアアの用法 を確認(理路)	添付添え シシ72(1ml) 理路	BD118/92 P84 KT 369 呼吸数20回/分

(訪問看護) 記載者	上田	上田
食事	水分摂取量UP	果物、ビーチ摂取
排泄	排便 364	排便 400g
清拭	1000ml	1000ml
入浴		1000ml
精神面	安定	安定
他	体温37.0℃ KT 37.0℃ P.30 BD 100/60 PPa 98%	KT 36.6 P.72 P.16 BD 96/60 SpO2 98% 工賃付新部為替 腹囲 84.5cm 尿量 100ml 排便回数 7回

(訪問介助) 記載者		

項目	13 W 3月29日	14 W 4月5日	15 W 4月12日	16 W 4月19日
問題点(特記事項)		15血圧80% 21(低下) 経口摂取低下	21血圧80% 19(低下) 経口摂取低下	17(4時) 永眠

(一般状態) 記載者	藤田	上田	藤田
PS	4	4	4
栄養状態	Poor		
精神状態	正常		
身体所見	腹水・浮腫 尿量		20時夜3時で 永眠(理学療法) 入院

(投薬) 記載者	上田	藤田	上田
疼痛管理			
麻薬			
NSAIDs			
他			
補液	①オキシコドン注 850ml オキシコドン注 100mg/100ml ロキソニン 14単位 ロキソニン 14単位		主治医藤田の 小児科内診で の看護に お任せ お任せ お任せ
(検査)	例注オキシコドン注 (IVHホアア) ホアア注入 100ml/h	0.9%NaCl 500ml 保用 40ml/h	(40ml/h)
(病状説明)	家族から 入院後 20時血圧80% にて下路 にて来 とTELあり 入院日14月20 AM11時 にて来 とTELあり 入院後 にて来 とTELあり 入院日14月20 AM11時 にて来 とTELあり		説明
他	6月看護外 看護士 記載		説明

(訪問看護) 記載者	上田
食事	ビーチ 少量摂取
排泄	排便 364
清拭	全身清拭
入浴	1000ml
精神面	安定
他	KT 36.5℃ P.80 R.120/分 BD 108/60 SpO2 98% 腹囲 89.0cm 下半身浮腫 体幹浮腫 尿量 100ml 排便回数 7回

(訪問介助) 記載者		

出所: 中川彦人

マイクロソフトGroove

Office Groove 2007



- パスのファイルをメンバーで共有して更新
- オフラインでもファイルを開覧
- セキュリティ確保

インターネット接続

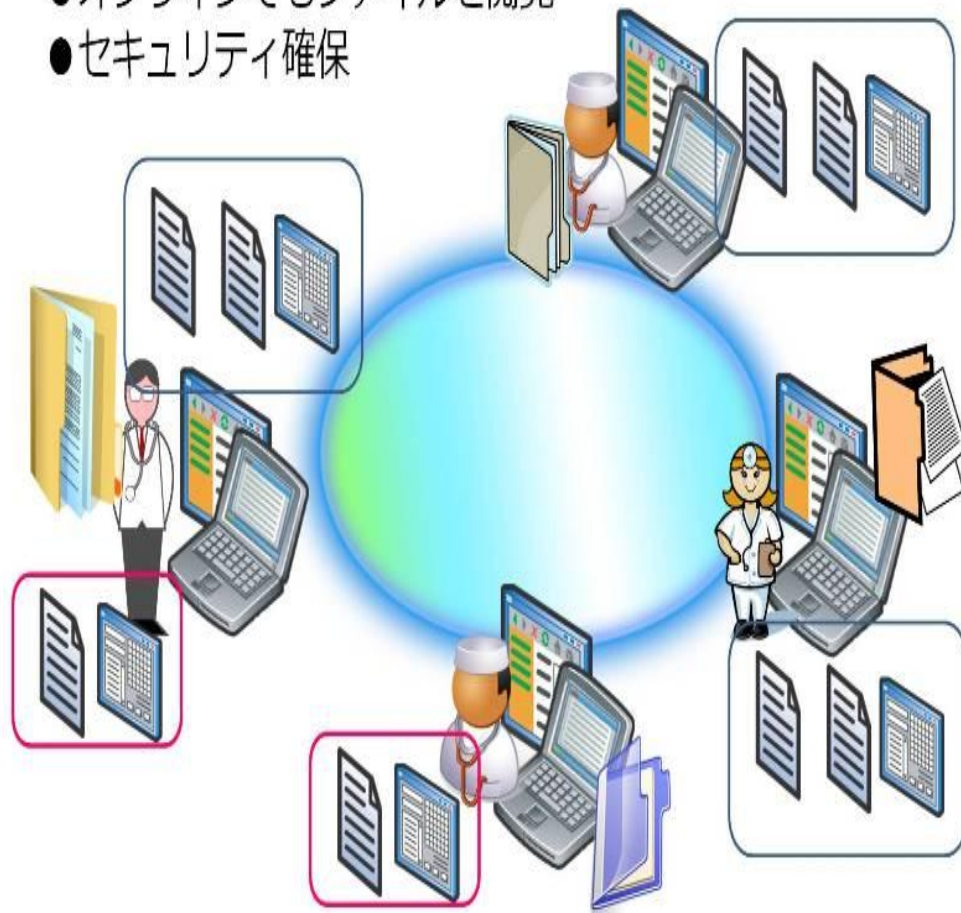

※ 今年バージョンアップして
SharePoint Workspace 2010
に商品名変更

ディスカッション

ワークスペース メンバ

新規作成 ビュー ツールバー (デザイン)

日付	件名	作成者
2010/02/24 2:11	Re: 介護保険での負担について	藤岡 智也
2010/02/18 10:24	訪問介護の時間変更	藤岡 智也
2010/02/23 15:33	皮下刺入針の周りに塩の結晶のような粉が析出するのですが・・・	藤岡 智也
2010/02/24	Re: 皮下刺入針の周りに塩の結晶のような粉が析出するのですが・・・	藤岡 智也
2010/02/24	Re: 皮下刺入針の周りに塩の結晶のような粉が析出するのですが・・・	藤岡 智也
2010/02/2	塩野義製薬から提供された『結晶析出事例』のレポート	藤岡 智也
2010/05	Re: 塩野義製薬から提供された『結晶析出事例』のレポート	藤岡 智也
2010/20	在宅における大量オピオイド使用例のローテーションは・・・ 了解しました	藤岡 智也
2010/02/23 21:42	2010年2月23日(火)住診	藤岡 智也
2010/03/10 1:16	結局 ワインは飲まなかった	藤岡 智也
2010/02/24 0:06	調剤薬局の変更	藤岡 智也
2010/02/24 8:20	医療費控除について	藤岡 智也
2010/03/12 14:32	最近の精神状態に関して	藤岡 智也
2010/03/12	Re: 最近の精神状態に関して	藤岡 智也
2010/03/23 22:37	3月23日訪問診療	藤岡 智也
2010/03/29 15:07	自宅訪問してみ	藤岡 智也
2010/03/30 15:15	2月分請求額	藤岡 智也
2010/03/31	Re: 2月分請求額	藤岡 智也
2010/04/06 23:55	腫瘍増大傾向が懸念されます。	藤岡 智也
2010/04/07	Re: 腫瘍増大傾向が懸念されます。	藤岡 智也
2010/04/07	Re: 腫瘍増大傾向が懸念されます。	藤岡 智也
2010/04/10 11:10	教えてください	藤岡 智也
2010/04/12	Re: 教えてください	藤岡 智也

実際の症例画面です。
ディスカッションは非常に活発！！
コメディカルスタッフの発言が多い
のにびっくり！！

件名 皮下刺入針の周りに塩の結晶のような粉が析出するのですが・・・

カテゴリ
作成者: 藤岡 智也 作成日時: 2010/02/23 15:33 更新者: 藤岡 智也 更新日時: 2010/07/11 23:56

皮下刺入針の画像をアップしました。塩酸モルヒネ持続注入用の皮下刺入針の周りに結構な量の白っぽい粉が析出します。周りの固定用テープの辺りまで認められます。在宅管理になってからずっとこの状況が続いています。ご本人は県中ではこんな現象は無かったと思うとのこと、とても気にしておられます。私も最近その量が増えている様に思います。一体何なのでしょう？ 県中の時と同じ刺入針と同じ固定用テープ材(テガダーム)を用いています。腹部皮膚は殆どの部位に皮下硬結を作っています。そのため持続注入薬液が皮下で十分に吸収されず、針と皮膚組織との間隙を伝って皮膚上に漏れ出し乾燥したものではないかと疑っています。ただ、テガダームの下が液体で濡れている様な状況は認められていません。ご意見をお願い致します。

現在のビュー: 日付別 | ビューのレコード数: 112

ワーク... 受信者の追加
送信
チャット
よく使う機能
ツールの未読通
ツールの追加
ワークスペースのプ
メンバにメッセージ

画像



R0011754s



1/20



ワークスペース メンバ

- 富山県立中央病院 地域...
- 地域連携室
- 藤が丘クリニック
- 藤岡 照裕
- ストローハット
- サポート (ストローハ...
- 中川医院
- 中川 彦人
- 藤岡医院
- 藤岡 三郎
- 川瀬医院
- 川瀬紀夫
- メープル薬局
- 見澤 哲郎
- 富山県立中央病院
- 渡辺俊雄
- 黒部市民病院 在宅介護...
- 稲場 智佳子
- シメノドラッグ 黒部薬局
- 金谷 雅美

ワークスペースに... 受信者の追加
-名前または電子- 送信

チャット

よく使う機能

- ツールの未読通知の無効化
- ツールの追加
- ワークスペースのプロパテ...
- 自分が使用している他のコ...

ファイル

ディスカッション

予定表

画像

出所: 中川彦人

Mitsuyo Goto 06072010

- 予定表 - Microsoft Office Groove

ファイル(E) 編集(E) 表示(V) オプション(O) ヘルプ(H) ワークスペース(W)

予定表

新しい予定... 今日 日 週 月

2010年 3月 日単位ウィンドウの表示

日曜日	月曜日	火曜日	水曜日	木曜日	金曜日	土曜日
2月 28日	3月 1日 10:30 訪問介護 13:30 訪問看護 17:30 訪問介護	2日 10:30 訪問介護 13:00 訪問介護 16:00 訪問介護	3日 10:30 訪問介護 13:30 訪問看護 17:30 訪問介護	4日 10:30 訪問介護 13:30 訪問介護 17:00 訪問介護	5日 10:00 訪問入浴 11:00 訪問看護	6日
7日	8日 10:30 訪問介護 13:30 訪問看護	9日 藤岡主治医 訪問診... 10:30 訪問介護 15:00 訪問介護 17:15 訪問介護	10日 シメドドラッグ黒部薬局 10:30 訪問介護 13:30 訪問看護 17:30 訪問介護	11日 10:30 訪問介護 13:30 訪問介護 17:00 訪問介護	12日 10:00 訪問入浴 11:00 訪問看護 14:00 訪問介護 17:30 訪問介護	13日
14日	15日 10:30 訪問介護 13:30 訪問看護 17:30 訪問介護	16日 10:30 訪問介護 15:00 訪問介護 17:15 訪問介護	17日 10:30 訪問介護 13:30 訪問看護 17:00 訪問介護	18日 10:30 訪問介護 13:30 訪問介護 17:00 訪問介護	19日 10:00 訪問入浴 11:00 訪問看護 13:30 訪問介護 17:30 訪問介護	20日
21日	22日 13:30 訪問看護	23日 藤岡主治医 訪問診... 10:30 訪問介護 16:00 訪問介護	24日 シメドドラッグ黒部薬局 10:30 訪問介護 13:30 訪問看護 17:00 訪問介護	25日	26日 10:00 訪問入浴 11:00 訪問看護 13:30 訪問介護 17:30 訪問介護	27日
28日	29日 10:30 訪問介護 13:30 訪問看護 17:30 訪問介護	30日 10:30 訪問介護 13:00 訪問介護 16:00 訪問介護	31日 10:30 訪問介護 13:30 訪問看護 17:30 訪問介護	4月 1日 10:30 訪問介護 13:30 訪問介護 17:00 訪問介護	2日 10:00 訪問入浴 11:00 訪問看護 14:30 訪問介護 17:30 訪問介護	3日

ワークスペース メンバ

- 千代クリニック
 - 千代 英夫
- 川瀬医院
 - 川瀬紀夫
- 富山県立中央病院 地域連携室
 - 地域連携室
- 黒部市民病院 在宅介護支援センター
 - 稲場 智佳子
- シメドドラッグ 黒部薬局
 - 金谷 雅美
- 藤岡医院
 - 藤岡 三郎
- ストローハット
 - サポート (ストローハット)
- 中川医院
 - 中川 彦人
- 黒部訪問看護ステーション
 - 遠藤 幸枝
- 富山県立中央病院
 - 渡辺俊雄
- 藤が丘クリニック
 - 藤岡 照裕
- メープル薬局
 - 見澤 哲郎

ワークスペースに招待: 受信者の追加
 -名前または電子メールを入力 送信

チャット

よく使う機能

194 KB

出所: 中川彦人

ICT化のメリット

あんしん在宅ネットにいかわ

- 1. 患者さまの情報が迅速にかつ適確に得られる。
- 2. 情報の種類が多く情報量も多い。
- 3. 情報がきれいで読みやすい。
- 4. Faxなどの紙媒体に比べ管理しやすい
- 5. 自分が往診や訪問をしていない日でもリアルタイムの情報が得られる
- 6. 連携相手の状況や時間を気にせず情報伝達ができる。
- 7. 稀にしか対応しない副主治医でも適確に情報が得られる。
- 8. 訪問看護や訪問調剤薬局では、訪問前の準備がしやすい。
- 9. ディスカッション機能の利用で、疑問点の解決につながる。
- 10. チーム医療の最大の目的である多職種が同じ目的と意識を持って患者さまに向き合うことができる



あんしん在宅ネットにいかわ
患者さんが亡くなったあとの
デスクンファレンスに発展

2025年へのロードマップ

～医療計画と医療連携最前線～

- 武藤正樹著
- 医学通信社
- A5判 220頁、2600円
- 地域包括ケア、医療計画、診療報酬改定と連携、2025年へ向けての医療・介護トピックスetc
- **4月発刊**



これは
良く分
かる

日野原先生にもお読みいただいています。

まとめと提言

- ・ 社会保険と税の一体改革は2025年へ向けての医療と介護のグランドデザイン
- ・ 在宅医療は究極の多職種連携とチーム医療
- ・ 在宅医療や在宅での看取りがこれからの課題
在宅でITを活用しよう！
- ・ 在宅医療の基盤となる地域包括ケアシステムを生活者の目線で、地域づくりの視点から創り上げていこう

ご清聴ありがとうございました



フェイスブックで「お友達募集」をしています

国際医療福祉大学クリニック <http://www.iuhw.ac.jp/clinic/>
で月・木外来をしております。患者さんをご紹介ください

本日の講演資料は武藤正樹のウェブサイト
に公開しております。ご覧ください。

武藤正樹

検索



クリック

ご質問お問い合わせは以下のメールアドレスで

gt2m-mtu@asahi-net.or.jp